

ECODELI COMERCIAL S.A. DE C.V.  
 R.F.C. : ECO061122F78  
 AV. RESTAURADORES OTE. 1001  
 Los Arcos 37490  
 Emitido en: León de los Aldama Guanajuato, MÉXICO CP37490  
 601 General de Ley Personas Morales

FOLIO FACTURA: BJJ111991  
 CERTIF. DIGITAL: 0000100000503847846  
 FOLIO FISCAL: EC0AEF83-3DC4-42B1-A8F9-F4FFD6717F22  
 Tipo Comprobante: I Ingreso  
 FECHA EMISION: 11/Diciembre/2020 16:01:05

| Cliente   |                          |                | Entregar  |          |  |
|---|--------------------------|----------------|---|----------|--|
| (89) Continental Automotive Mexicana S. de R.L. de C.V.<br>Paseo de las colinas 100<br>Col. PARQUE INDUSTRIAL COLINAS Del. Silao de la Victoria<br>36270 Guanajuato<br>México RFC: CAM930415290<br>472-72-27700 |                          |                | FIPASI<br>PASEO DE LOS INDUSTRIALES OTE700 COL. Silao Centro<br>Silao de la Victoria Silao Guanajuato CP. 36100<br>Almacen Surtió: I Almacen General (LEON)<br>LEON SILAO |          |  |
| Orden Compra: ORDEN DE COMPRA 5810306290  |                          |                |   |          |  |
| Dias Crédito  | Representante            | Su Vencimiento | Su Pedido   | Revisión |  |
| 60 Dias   | NOEMI RIVERA SANTOS(010) | 09/02/2021     | Pedido BJJ124125  |          |  |

| Cantidad | Unidad | Codigo | Descripción              | Precio Unitario | Desc. (%) | Importe Total |
|----------|--------|--------|--------------------------|-----------------|-----------|---------------|
| 1        | PZ-H87 | CL20   | 47131807 - CLORO (20 LT) | \$160.00        |           | \$160.00      |

Importe con Letra: Ciento Ochenta y Cinco Pesos 60/100 M.N.  
 Forma de Pago: 99 Por Definir  
 Método de Pago: PPD Pago en parcialidades o diferido  
 Uso de CFDI: G03 Gastos en General  
 Cuenta de Pago: 7003  
 Tipo Moneda: Peso Mexicano

**SUBTOTAL :** \$160.00  
**DESCUENTO:** \$0.00  
**I.V.A. 16% (002):** \$25.60  
**TOTAL A PAG.:** \$185.60



CERTIFICADO DIGITAL SAT:06001000000413073350  
 CADENA ORIGINAL DEL COMPLEMENTO DE CERTIFICACION: [J.1]EC0AEF83-3DC4-42B1-A8F9-F4FFD6717F22:2020-12-11T16:01:23ZSVT110323827jwE5m6f8ebny6GIIN0LkavD5dUlpOQpWyzBP70  
 8N-RqCaBuVvqjZITGyVUYOIKzJkTaQafndEjwGG7ZzG8BdJDeAjyByEOz2AYVw5k5LwcoLZy5lcCpUeYbaPBmJapRdaUqUYXZCRBMIXCpEUND8Y+50IRGh  
 DpJ3ewfWhe7+MiaTwN+Be:SP6mGWCRMB519VOM3IMTaqW:11BkgR880YBba3BwJuaJMCOV2Q6+AR8CwDrLU7RHvqBogqWmwoic4IubrxEaVcoLUP5  
 [YDAN0K3E]EnyJp8HByT eka9UlkuzP6eRdaV6aHLaqXN7BPQ8Qp==00001000000413073350  
 SELLO DIGITAL EMISOR: wE5m6f8ebny6GIIN0LkavD5dUlpOQpWyzBP70 8N-RqCaBuVvqjZITGyVUYOIKzJkTaQafndEjwGG7ZzG8BdJDeAjyByEOz2AYVw5k5LwcoLZy5lcCpUeYbaPBmJapRdaUqUYXZCRBMIXCpEUND8Y+50IRGhDpJ3ewfWhe7+MiaTwN+Be:SP6mGWCRMB519VOM3IMTaqW:11BkgR880YBba3BwJuaJMCOV2Q6+AR8CwDrLU7RHvqBogqWmwoic4IubrxEaVcoLUP5  
 98CwDrLU7RHvqBogqWmwoic4IubrxEaVcoLUP5  
 FECHA DE CERTIFICACION: 11/12/2020 04:01:23 p. m.  
 SELLO DIGITAL SAT:DQ9y5JJeW7mgLBU6ZJiasIcRfP6pJBF137IzEwEzS8ioYa2CHOMU11+QZQ7LUIBUH9EVvKnc5eIbPK587EiHnDVp+PJ148K5bcTtRZZRGe87a  
 ECoothDX8BPL8VHQJ8L6TbYimWeqBUU0zAbOsVr6YnFn9+gXh/WuCIY2b8F6J0m1.k22R63C78p+afgzPmNXYSmJGJaSVFicpKzQyAqcl9RnB  
 1V2mrsLcTNLmOBV/1q6iQqP1V1LElYlL4icugKn4wV3TYDBO:Agg9z8JC2366qkT045+mqijacYwMKvjsFUE8ONvqzr==  
 Este documento es una Representación impresa de un CFDI

FECHA/HORA: \_\_\_\_\_ NOMBRE: \_\_\_\_\_ FIRMA: \_\_\_\_\_ SELLO CLIENTE: \_\_\_\_\_

PAGARE No. 1/1 BUENO POR \$ \$185.60 EN LEÓN, GUANAJUATO A 11 De Diciembre De 2020  
 Debe(mos) y pagare(mos) incondicionalmente por este pagaré a la orden de ECODELI COMERCIAL S.A. DE C.V. en Av. Restauradores Ote. No. 1001 int. 2  
 Col. Los Arcos, León, Gto. el día \_\_\_\_\_ la cantidad de: \_\_\_\_\_  
 Valor recibido a mi(nuestra) entera satisfacción. Este pagaré forma parte de una serie numerada del 1/1 y está sujeto a la condición, de que,  
 al no pagarse a su vencimiento será exigible todos los que se sigan en número, además de los vencidos, desde la fecha de vencimiento de este  
 documento hasta el día de su liquidación, causará intereses moratorios al tipo de 6% mensual, pagadero en esta ciudad juntamente con lo principal.

**DEUDOR**

Nombre: \_\_\_\_\_ Dirección: \_\_\_\_\_  
 Colonia: \_\_\_\_\_ Población: \_\_\_\_\_  
 Acepto(mos) Firma(s) \_\_\_\_\_

Indicar a que sucursal se está

*Se adjuntan formatos de entrega*

|               |                    |  |              |                          |
|---------------|--------------------|--|--------------|--------------------------|
| <b>Pedido</b> | <i>Sin Afectar</i> |  | <i>Pesos</i> | <i>28 Diciembre 2020</i> |
|---------------|--------------------|--|--------------|--------------------------|

Cliente: Continental Automotive Mexicana S. de R.L. de C.V. (89)  
 Referencia:  
 Concepto:  
 Observaciones:

| Artículo | Opción | Descripción                          | Almacén | Cantidad     | Precio   | Importe    |
|----------|--------|--------------------------------------|---------|--------------|----------|------------|
| 92257    |        | TOALLA ROLLO MARLI 6 PZ 180MTS CEI   | 1       | 20           | \$295.00 | \$5,900.00 |
| 90509    |        | HIG JUMBO JR MARLI 12 RL 200 MTS     | 1       | 18           | \$298.00 | \$5,364.00 |
| 92540    |        | SHAMPOO EN ESPUMA P/JABONERA AI      | 1       | 1            | \$763.20 | \$763.20   |
| C104     |        | VASO CONICO #104, CAJA (20 PAQ. DE 2 | 1       | 2            | \$436.00 | \$872.00   |
|          |        |                                      |         | <b>41 CJ</b> |          |            |
| BN       | B3     | BOLSA NEGRA RECICLADA BAJA DENSII    | 1       | 18           | \$22.50  | \$405.00   |
|          |        | MEDIDA 60 X 90.                      |         |              |          |            |
| BN       | B7     | BOLSA NEGRA RECICLADA BAJA DENSII    | 1       | 18           | \$22.50  | \$405.00   |
|          |        | MEDIDA 1 X 1.30.                     |         |              |          |            |
|          |        |                                      |         | <b>36 kg</b> |          |            |
| GA05-70  |        | GEL ALCOHOL SANITIZANTE AL 70% 5 L   | 1       | 6            | \$454.00 | \$2,724.00 |
|          |        |                                      |         | <b>6 PZ</b>  |          |            |

**Importe:** \$16,433.20  
**Sub Total:** \$16,433.20  
**Anticipos:**  
**Impuestos:** \$2,629.31  
**Importe Total:** \$19,062.51



Pedido

Sin Afectar



**Ecodeli**  
19 diciembre 2020  
Los profesionales en limpieza

Cliente: Continental Automotive Mexicana S. de R.L. de C.V. (89)

Referencia:

Concepto:

Observaciones:

| Artículo | Opción | Descripción   | Almacén | Cantidad     | Precio   | Importe    |
|----------|--------|---|---------|--------------|----------|------------|
| 92257    |        | TOALLA ROLLO MARLI 6 PZ 180MTS CEI                    | 1       | 19           | \$295.00 | \$5,605.00 |
| 92231    |        | TOALLA INTERDOBLADA SANITAS 20 PC                     | 1       | 1            | \$182.50 | \$182.50   |
| 90509    |        | HIG JUMBO JR MARLI 12 RL 200 MTS                      | 1       | 18           | \$298.00 | \$5,364.00 |
| 92540    |        | SHAMPOO EN ESPUMA P/JABONERA AI                       | 1       | 1            | \$763.20 | \$763.20   |
| C104     |        | VASO CONICO #104, CAJA (20 PAQ. DE 2                  | 1       | 6            | \$436.00 | \$2,616.00 |
|          |        |   |         | <b>45 CJ</b> |          |            |
| BN       | B3     | BOLSA NEGRA RECICLADA BAJA DENSII<br>MEDIDA 60 X 90.  | 1       | 18           | \$22.50  | \$405.00   |
| BN       | B7     | BOLSA NEGRA RECICLADA BAJA DENSII<br>MEDIDA 1 X 1.30. | 1       | 18           | \$22.50  | \$405.00   |
|          |        |   |         | <b>36 kg</b> |          |            |
| GA05-70  |        | GEL ALCOHOL SANITIZANTE AL 70% 5 L                    | 1       | 16           | \$454.00 | \$7,264.00 |
| CL20     |        | COLORO (20 LT)  | 1       | 1            | \$160.00 | \$160.00   |
|          |        |   |         | <b>17 PZ</b> |          |            |

Importe: \$22,764.70  
Sub Total: \$22,764.70  
Anticipos:  
Impuestos: \$3,642.35  
Importe Total: \$26,407.05

Continental Automotive Mexicana S. de R.L. de C.V. (89)  
Ecodeli  
19 diciembre 2020

**Pedido**

*Sin Afectar*



**Ecodeli**  
12 Diciembre 2020  
Los profesionales en limpieza

Cliente: Continental Automotive Mexicana S. de R.L. de C.V. (89)  
Referencia:  
Concepto:

Observaciones:

| Artículo | Opción | Descripción   | Almacén | Cantidad  | Precio    | Importe     |
|----------|--------|---|---------|-----------|-----------|-------------|
| 92257    |        | TOALLA ROLLO MARLI 6 PZ 180MTS CEI                    | 1       | 39        | \$295.00  | \$11,505.00 |
| 92231    |        | TOALLA INTERDOBLADA SANITAS 20 PC                     | 1       | 1         | \$182.50  | \$182.50    |
| 90509    |        | HIG JUMBO JR MARLI 12 RL 200 MTS                      | 1       | 36        | \$298.00  | \$10,728.00 |
| 92540    |        | SHAMPOO EN ESPUMA P/JABONERA AI                       | 1       | 4         | \$763.20  | \$3,052.80  |
|          |        |   |         | <b>80</b> | <b>CJ</b> |             |
| BN       | B3     | BOLSA NEGRA RECICLADA BAJA DENSII<br>MEDIDA 60 X 90.  | 1       | 36        | \$22.50   | \$810.00    |
| BN       | B7     | BOLSA NEGRA RECICLADA BAJA DENSII<br>MEDIDA 1 X 1.30. | 1       | 36        | \$22.50   | \$810.00    |
|          |        |   |         | <b>72</b> | <b>kg</b> |             |
| GA05-70  |        | GEL ALCOHOL SANITIZANTE AL 70% 5 L                    | 1       | 12        | \$454.00  | \$5,448.00  |
|          |        |   |         | <b>12</b> | <b>PZ</b> |             |

*Jose I. Balcazar*  
*14/12/2020*

Importe: \$32,536.30  
Sub Total: \$32,536.30  
Anticipos:  
Impuestos: \$5,205.81  
Importe Total: \$37,742.11

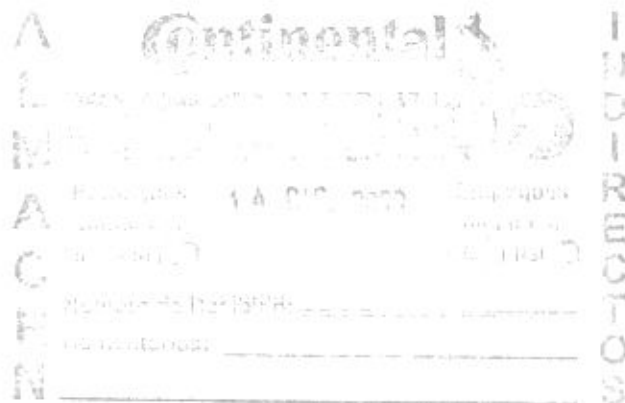

|               |                    |              |                          |
|---------------|--------------------|--------------|--------------------------|
| <b>Pedido</b> | <i>Sin Afectar</i> | <i>Pesos</i> | <i>30 Diciembre 2020</i> |
|---------------|--------------------|--------------|--------------------------|

Cliente: **Continental Automotive Mexicana S. de R.L. de C.V. (89)**  
Referencia:  
Concepto:

Observaciones:

| Artículo | Opción | Descripción  | Almacén | Cantidad     | Precio   | Importe                           |
|----------|--------|--|---------|--------------|----------|-----------------------------------|
| 92257    |        | TOALLA ROLLO MARLI 6 PZ 180MTS CEI                   |         | 39           | \$295.00 | \$11,505.00                       |
| 92231    |        | TOALLA INTERDOBLADA SANITAS 20 PC                    |         | 1            | \$182.50 | \$182.50                          |
| 90509    |        | HIG JUMBO JR MARLI 12 RL 200 MTS                     |         | 36           | \$298.00 | \$10,728.00                       |
| C104     |        | VASO CONICO #104, CAJA (20 PAQ. DE 2                 |         | 4            | \$436.00 | \$1,744.00                        |
|          |        |  |         | <b>80 CJ</b> |          |                                   |
| BN       | B3     | BOLSA NEGRA RECICLADA BAJA DENSI<br>MEDIDA 60 X 90.  |         | 36           | \$22.50  | \$810.00                          |
| BN       | B7     | BOLSA NEGRA RECICLADA BAJA DENSI<br>MEDIDA 1 X 1.30. |         | 36           | \$22.50  | \$810.00                          |
|          |        |  |         | <b>72 kg</b> |          |                                   |
| 94236    |        | JABONERA GRANEL INSIGHT HUMO 90C                     |         | 2            | \$151.00 | \$302.00                          |
|          |        |  |         | <b>PZ 8</b>  |          |                                   |
|          |        |  |         |              |          | <b>Importe: \$26,081.50</b>       |
|          |        |  |         |              |          | <b>Sub Total: \$26,081.50</b>     |
|          |        |  |         |              |          | <b>Anticipos:</b>                 |
|          |        |  |         |              |          | <b>Impuestos: \$4,173.04</b>      |
|          |        |  |         |              |          | <b>Importe Total: \$30,254.54</b> |

*Pendiente por entregar  
3 cajas de Toalla rollo  
(92257)*

*12/01/20  
Entregado  
Completo*

*Marcos Martinez*