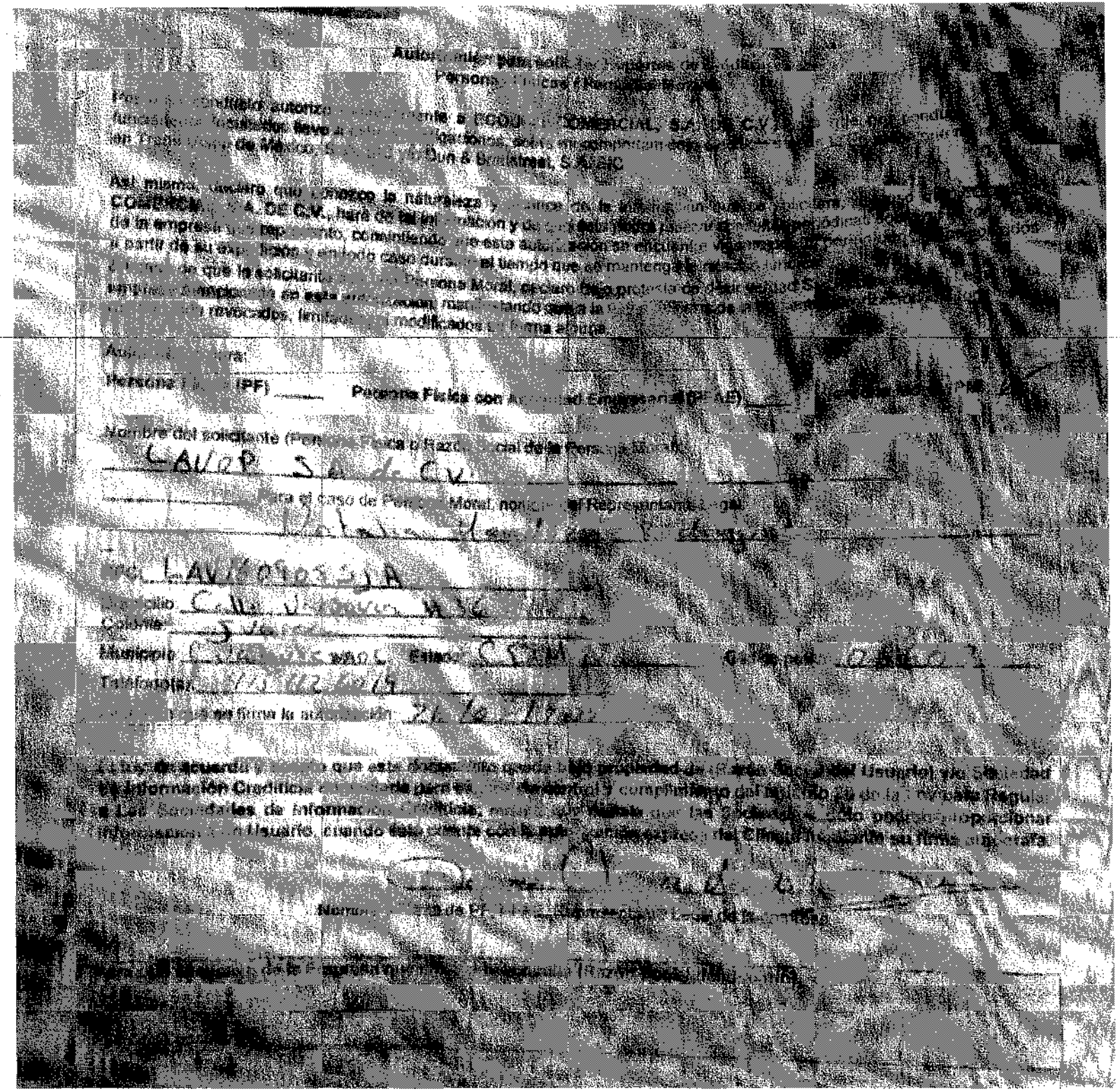

Autorización para solicitar Reportes de Crédito
Personas Físicas (Personas Morales)

Por [illegible] conducto autorizo [illegible] a ECOU [illegible] COMERCIAL, S.A. DE C.V. [illegible] funcionarios [illegible] llevo a [illegible] obligaciones, sobre mi comportamiento [illegible] en Trans [illegible] de México, S.A. [illegible] Dun & Bradstreet, S.A. SIC

Así mismo, declaro que conozco la naturaleza y [illegible] de la [illegible] COMERCIAL, S.A. DE C.V., haré de tal [illegible] y de [illegible] de la empresa [illegible] representado, consintiendo que esta autorización se encuentre [illegible] a partir de su expedición y en todo caso durante el tiempo que se mantenga [illegible] de que la solicitante [illegible] Persona Moral, declaro bajo protesta de decir verdad [illegible] empresa [illegible] en esta [illegible] manifestando que la [illegible] revocados, limitados [illegible] modificados en forma alguna.

Autorizo [illegible]:

Persona Física (PF) ____ Persona Física con Actividad Empresarial (PFAE) ____ [illegible]

Nombre del solicitante (Persona Física o Razón Social de la Persona Moral):

LAVOP S.A. de C.V.

Para el caso de Persona Moral, nombre del Representante Legal:

[illegible]

RFC: LAV[illegible]

Domicilio: Calle [illegible] #36

Colonia: [illegible]

Municipio: [illegible] Estado: [illegible] Código postal: [illegible]

Teléfono(s): [illegible]

[illegible] que se firma la autorización: [illegible]

Estoy de acuerdo y [illegible] que este documento queda bajo propiedad de (Razón Social del Usuario) y/o Sociedad de Información Crediticia [illegible] para [illegible] y cumplimiento del artículo 28 de la Ley para Regular a Las Sociedades de Información Crediticia, [illegible] las Sociedades [illegible] proporcionar información con Usuario, cuando esta cuente con la [illegible] del Cliente [illegible] su firma [illegible].

[illegible]

Nombre [illegible] de PF [illegible] Representante Legal de la [illegible]

[illegible]

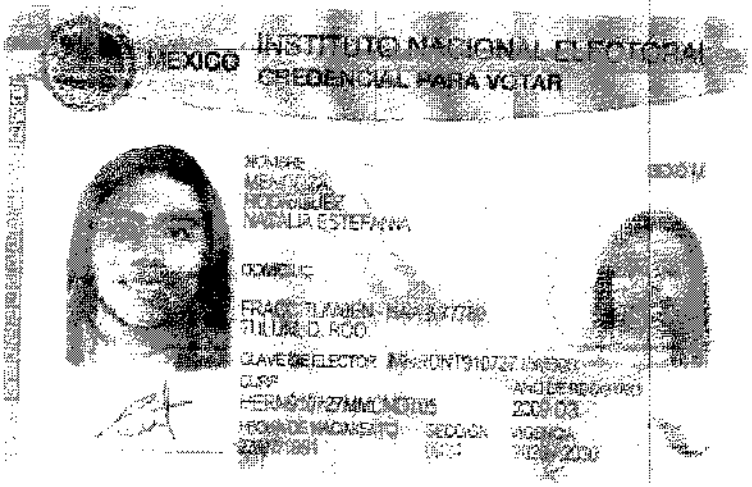

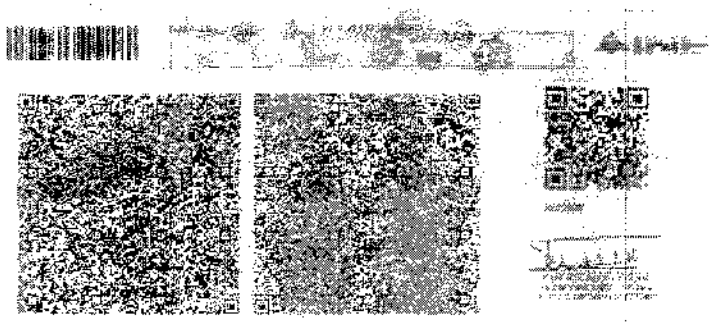

IDMEX2084647001<<0924023604705
9107278M3012316MEX<<03<<0313<<6
MENDOZA<RODRIGUEZ<<NATALIA<EST