

### DISTRITO CALESA SA DE CV

VIA LOMBARDIA 3000 103  
DE LA JUVENTUD Y VEN  
SAUCITO  
CHIHUAHUA, CHIH.  
C.P. 31110

### TOTAL A PAGAR:

**\$50,312**

(CINCUENTA MIL TRESCIENTOS DOCE PESOS M.N.)

**NO. DE SERVICIO : 585190901104**

**PERIODO FACTURADO:** 22 JUN 22 - 22 JUL 22

**RMU : 31110 19-09-17 DCA-181221 010 CFE**

**TARIFA:** GDMTO **NO. MEDIDOR:** 652LGE **MULTIPLICADOR:** 80

**FECHA LÍMITE DE PAGO: 06 AGO 22**

**CARGA CONECTADA kW:** 75

**DEMANDA CONTRATADA kW:** 75

**CORTE A PARTIR: 07 AGO 22**

Concepto	No. medidor	Lectura actual		Lectura anterior		Diferencia	Totales
		Medida ●	Estimada ●	Medida ●	Estimada ●		
KWh	652LGE	x	6195	x	5939	256	20,480
kW	652LGE		0.905		0	0.905	73
kVArh	652LGE		1368		1307	61	4,880

Mes	Días de mes	Consumo prom. diario	Energía kWh	Precios \$/kWh

Mes	Factor de proporción	Demanda máxima \$/kW	Precios \$/kW	Importe (MXN)	Factor de potencia

Costos de la energía en el Mercado Eléctrico Mayorista				
Concepto	\$	\$/kW	\$/kWh	Importe (MXN)
Suministro	567.81	0.00	0.00	567.81
Distribución	0.00	4,062.84	0.00	4,062.84
Transmisión	0.00	0.00	3,600.38	3,600.38
CENACE	0.00	0.00	151.55	151.55
Energía	0.00	0.00	20,025.35	20,025.35
Capacidad	0.00	14,762.66	0.00	14,762.66
SCnMEM(*)	0.00	0.00	122.88	122.88
<b>Total</b>	<b>567.81</b>	<b>18,825.50</b>	<b>23,900.16</b>	<b>43,293.47</b>

Desglose del importe a pagar	
Concepto	Importe (MXN)
Cargo Fijo <sup>3</sup>	567.81
Energía	42,725.66
2% Baja Tensión <sup>3</sup>	865.87
Bonificación Factor de Potencia <sup>3</sup>	839.03-
Subtotal	43,320.31
IVA 16%	6,931.24
Facturación del Periodo	50,251.55
Derecho de Alumbrado Público <sup>2</sup>	60.78
Adeudo Anterior	49,087.08
Su Pago	49,087.00-
<b>Total</b>	<b>\$50,312.41</b>

(1) SCnMEM: Costos relacionados con los servicios del Mercado. (2) DAP: Derecho al Alumbrado Público. (3) Cargos o créditos: Diversos conceptos que se pueden incluir en el aviso recibo relacionados con el suministro.

**Fecha, hora y lugar de impresión:** 10 AUG 2022 09:56:20 hrs. Av. Tecnológico y Mercurio No 3900 Frac. Satellite Chihuahua Chihuahua Mexico CP 31104

El Gobierno Federal trabaja contra la impunidad, con tu ayuda fortalecemos la lucha. Secretaría de la Función Pública quejas y denuncias al Teléfono:



31110 19-09-17 DCA-181221 010 CFE  
**01 585190901104 220806 000050312 4**



77DC01G017080490

Repartir

1

**CFE-contigo**



**\$50,312**

(CINCUENTA MIL TRESCIENTOS DOCE PESOS M.N.)

# CONSUMO HISTÓRICO

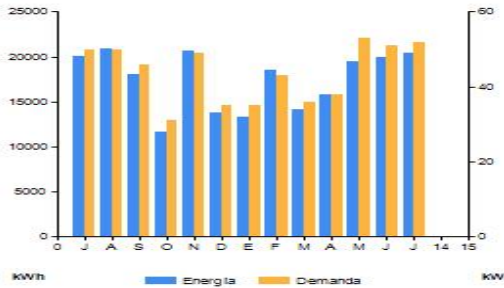

Periodo	Demanda kW	Consumo total kWh	Factor potencia %	Factor carga %	Precio medio (MXN)
JUL 21	50	20,080	97.08	42	2.0551
AGO 21	50	20,960	97.31	40	2.0263
SEP 21	46	18,080	97.26	39	2.0236
OCT 21	31	11,600	95.51	26	2.0491
NOV 21	49	20,640	98.93	61	1.9833
DIC 21	35	13,840	98.23	38	2.0331
ENE 22	35	13,280	97.85	43	2.0394
FEB 22	43	18,480	96.04	44	2.1171
MAR 22	36	14,160	98.20	39	2.0668
ABR 22	38	15,760	98.10	33	2.1192
MAY 22	53	19,440	97.27	36	2.1255
JUN 22	51	20,000	97.24	42	2.1132
JUL 22	52	20,480	97.28	39	2.1152

**Datos Fiscales del Receptor** Cadena Original Este documento es una representación impresa de un CFDI **Pago en una sola exhibición**  
 DCA181221FR2 VIA LOMBARDAIA 3000 103 CHIHUAHUA, CHIH. Serie: CA Folio: 000039929927 Folio Fiscal: 6ATC1E66-BE0A-47F7-8150-7F696B74B940 N. Certificado del SAT:  
 0000100000507550482 No. certificado del CSD: 00001000000413089779 Fecha y Hora de certificación: 2022-07-26T19:01:30 Unidad de medida: No Aplica Método de pago: NA  
 Régimen Fiscal: REGIMEN GENERAL DE LEY DE PERSONAS MORALES

||3.3|CA|000039929927|2022-07-26T17:36:40|99|00001000000413089779|43381.09|MXN|50312.33||PPD|31104|CSS160330CP7|CFE SUMINISTRADOR DE SERVICIOS BASICOS|601|DCA181221FR2|DISTRITO CALESA SA DE CV|G03|83101800|1|KWH|Energia|43320.31|43320.31|43320.31|002|Tasa|0.160000|6931.24|801216071|1|E48|DAP|60.78|60.78|1.1|MC|651010V22|MUNICIPIO DE CHIHUAHUA|IVA|0.00|0|002|Tasa|0.160000|6931.24|6931.24||



E/oCDb7b|P1B1s62yb01DXOAgnja2ok9InVqg1LPDNxmf0z1Zwr+nZoc06eaz28e2LidRzC67+FTAFbJk/zQ/8zFVXJgeAQzuuWm25pwPKMVA2ssDUOChkxwPvd0x/30tzcqBhOy635acgg3A254tjwDF4dWFS/bKST1RjndLw61+LSHjXkWRBHRht8tEu5X4+zuehim9PuIFM+LmArnkYmcoSALUCXsAP7RTYLdWd0XKeLEAM9qJEmwvadJK0c4s5aac0Mjdf2AFS5GPNXT1lw|0Wv2dYt9YSQpnr87C8btpz4EYJqJUSugH|B|N7XHGQ==

pPvCel/dlpC42xx9/v30RkNwI73uBB725NQAwn5hk2kLQIMnz5pGySE/eHu6ZUK6aOikCO8hnHHSblHVz/eR46NeEuandnKcZUS|tpzwdag+C3K7Bld1Qv7eAlIq4k4Y0u3Xuf3pjkvqjC FJCyfSYeGfIwdHGFHvXn8Yva35RFpQA2TJ|CldklF1mmmsp1WV2aFIRBPurnHOKNXH+RYCvHJEDgV36WJmvtasNSTVRSBEC5JLNKJ25zr95S0CzEmEnDvz5HTf0+AzM70mb2C Ddf5tjBNIGP/zrN/sBuDXuLXv7eQRW02wLsdZmb6hpdkiW3vg==

Instancias y recursos a disposición de los usuarios para atender quejas:



**¡AVISO IMPORTANTE!**

- Corte a partir de 07 AGO 22.
- Recuerda que para la facturación CFDI versión 4.0 requerimos actualizar tus datos fiscales, acude a tu centro de atención a clientes, comunícate al 071 o escríbenos a nuestras redes sociales. ¡Actualízate!
- Cuidemos el medio ambiente, ahorremos energía.
- Quejas por falta de Servicio y/o aclaraciones de tu recibo llama al 071.

Conoce los servicios de los diferentes suministradores: <http://usuariocalificado.cre.obm.mx/UsuarioCalificado/ListadoSuministrador>

Circle K, 7-Eleven, Extra, Ferretería del Ahorro, Super Farmacia, Walmart, Six, Telégrafos, laComer, Soriana.