



Comisión Federal de Electricidad®

CFE Suministrador de Servicios Básicos
Río Ródano No. 14, colonia Cuauhtémoc,
Alcaldía Cuauhtémoc, Código Postal 06500,
Ciudad de México. RFC: CSS160330CP7

DECAMERON SA DE CV

L CARDENAS 150 CP 63732
AV FIBBA Y SINOT 201 2017
BUCKERIAS CENTRO
BUCKERIAS, NAY.
C.P. 63732

TOTAL A PAGAR:

\$582,529

(QUINIENTOS OCHENTA Y DOS MIL QUINIENTOS
VEINTINUEVE PESOS M.N.)

NO. DE SERVICIO : 494020601887

PERIODO FACTURADO: 31 MAY 23 - 30 JUN 23

RMU : 63732 02-05-31 DEC9-60620 001 CFE

TARIFA: GDMTH

NO. MEDIDOR: R321CD

MULTIPLICADOR: 700

FECHA LÍMITE DE PAGO: 13 JUL 23

CARGA CONECTADA kW: 500

DEMANDA CONTRATADA kW: 500

CORTE A PARTIR: 14 JUL 23

Concepto	Consumo		Precio (MXN)	Subtotal (MXN)
	Medida ●	Estimada ●		
kWh base	-		48,145	
kWh intermedia			121,789	
kWh punta			12,145	
kW base			373	
kW intermedia			405	
kW punta			342	
kWMax			405	
kVArh			41,524	
Factor de potencia %			97.50	

Costos de la energía en el Mercado Eléctrico Mayorista				
Concepto	\$	\$/kW	\$/kWh	Importe (MXN)
Suministro	362.98	0	0	362.98
Distribución	0	67201.65	0	67201.65
Transmisión	0	0	32009.49	32009.49
CENACE	0	0	1147.09	1147.09
Generación B	0	0	41212.12	41212.12
Generación I	0	0	205494.58	205494.58
Generación P	0	0	23365.77	23365.77
Capacidad	0	139984.02	0	139984.02
SCnMEM(*)	0	0	1128.89	1128.89
Total	362.98	207,185.67	304,357.94	511,906.59

Desglose del importe a pagar	
Concepto	Importe (MXN)
Cargo Fijo ²	362.98
Energía	511,543.61
Bonificación Factor de Potencia ³	9,726.23-
Subtotal	502,180.36
IVA 16%	80,348.86
Facturación del Periodo	582,529.22
Adeudo Anterior	493,147.04
Su Pago	493,147.00-
Total	\$582,529.26

(1) SCnMEM: Costos relacionados con los servicios del Mercado. (2) DAP: Derecho al Alumbrado Público. (3) Cargos o créditos: Diversos conceptos que se pueden incluir en el aviso recibo relacionados con el suministro.

Fecha, hora y lugar de impresión: 03 JUL 2023 09:22:55 hrs. Heroes de Nozari-39 Loma Bonita Bucerías Bucerías Nayarit Mexico 63732

El presente Estado de Cuentas constituye la evidencia con tu ayuda fortalecemos la lucha. Secretaría de la Función Pública quejas y denuncias al Teléfono:



82DX13H010012300

Repartir



\$582,529

(QUINIENTOS OCHENTA Y DOS MIL QUINIENTOS
VEINTINUEVE PESOS M.N.)

CONSUMO HISTÓRICO

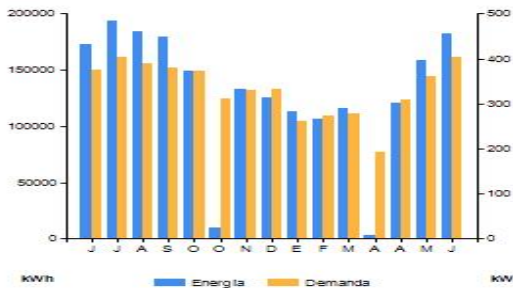

Periodo	Demanda kW	Consumo total kWh	Factor potencia %	Factor carga %	Precio medio (MXN)
JUN 22	376	172,795	96.69	64	2.5159
JUL 22	405	193,329	97.39	64	2.5235
AGO 22	390	184,235	97.15	63	2.5848
SEP 22	380	179,224	97.27	66	2.5887
OCT 22	373	149,616	97.04	58	2.6554
OCT 22	311	9,641	96.06	63	2.3574
NOV 22	331	132,695	95.49	56	2.6964
DIC 22	333	125,771	95.38	51	2.7084
ENE 23	262	113,465	95.32	58	2.6396
FEB 23	273	106,871	94.79	58	2.7980
MAR 23	278	115,931	94.75	56	2.7466
ABR 23	193	3,424	94.16	74	2.5870
ABR 23	308	120,820	95.33	56	2.6816
MAY 23	362	159,134	97.07	59	2.6715
JUN 23	405	182,079	97.50	62	2.7580

Datos Fiscales del Receptor Cadena Original Este documento es una representación impresa de un CFDI PPD

RFC: DEC9606203K9 Razón Social: DECAMERON Régimen Fiscal: General de Ley Personas Morales. Uso CFDI: Gastos en general, CP: 11570 Serie: XJ Folio: 000028945383 Folio Fiscal: N. Certificado del SAT: No. certificado del CSD: Fecha y Hora de certificación: Unidad de medida: No Aplica

||1.0|U|U|D|U||



Instancias y recursos a disposición de los usuarios para atender quejas:



¡AVISO IMPORTANTE!

- Corte a partir de 14 JUL 23.
- Servicio a Clientes Teléfono 071.

Conoce los servicios de los diferentes suministradores: <http://usuariocalificado.cre.gob.mx/UsuarioCalificado/ListadoSuministrador>

