

## SYNGENTA AGRO SA DE CV

CARRET COSTA RICA CLN KM14.5  
FTE ESC AGRICULTURA Y SSE003563  
EJ CANAN CR  
COSTA RICA, Sin.

### TOTAL A PAGAR:

**\$3,039**

(TRES MIL TREINTA Y NUEVE PESOS M.N.)

**NO. DE SERVICIO : 550090200127**

**PERIODO FACTURADO:** 01 DIC 22 - 02 ENE 23

**RMU : 80398 09-02-04 SAG9-70404 001 CFE**

**TARIFA:** RAMT

**NO. MEDIDOR:** 765TEE

**MULTIPLICADOR:** 1

**FECHA LÍMITE DE PAGO: 18 ENE 23**

**CARGA CONECTADA kW:** 43

**DEMANDA CONTRATADA kW:** 43

**CORTE A PARTIR: 19 ENE 23**

Concepto	No. medidor	Lectura actual		Lectura anterior		Diferencia	Totales
		Medida ●	Estimada ●	Medida ●	Estimada ●		
kWh	765TEE	32852		28791		4061	4,061
kWh	765TEE	41		42		1	1
kWh	765TEE	29049		25957		3092	3,092

Mes	Días de mes	Consumo prom. diario	Energía kWh	Precios \$/kWh

Mes	Factor de proporción	Demanda máxima \$/kW	Precios \$/kW	Importe (MXN)	Factor de potencia
					79.56

Costos de la energía en el Mercado Eléctrico Mayorista				
Concepto	\$	\$/kW	\$/kWh	Importe (MXN)
Suministro	0.00	0.00	0.00	0.00
Distribución	0.00	0.00	0.00	0.00
Transmisión	0.00	0.00	0.00	0.00
CENACE	0.00	0.00	0.00	0.00
Energía	0.00	0.00	0.00	0.00
Capacidad	0.00	0.00	0.00	0.00
SCnMEM(*)	0.00	0.00	0.00	0.00
<b>Total</b>	<b>0.00</b>	<b>0.00</b>	<b>0.00</b>	<b>0.00</b>

Desglose del importe a pagar	
Concepto	Importe (MXN)
Cargo Fijo(*)	0.00
Energía	0.00
2% Baja Tensión(*)	55.23
Cargo Factor de Potencia(*)	222.52
I.V.A 0%	0.00
Facturación del Periodo	3,039.23
Adeudo Anterior	2,184.34
Su Pago	2,184.00-
<b>Total</b>	<b>\$3,039.57</b>

(1) SCnMEM: Costos relacionados con los servicios del Mercado. (2) DAP: Derecho al Alumbrado Público. (3) Cargos o créditos: Diversos conceptos que se pueden incluir en el aviso recibo relacionados con el suministro.

Fecha, hora y lugar de impresión: 09 JAN 2023 11:00:19 hrs. Expedido en Calle Expedido en No. Exp. Expedido en Loc. Expedido en Mpio.

El Gobierno Federal trabaja contra la Imp. Expedido en Calle Expedido en No. Exp. Expedido en Loc. Expedido en Mpio. Expedido en Calle Expedido en No. Exp. Expedido en Loc. Expedido en Mpio. Expedido en Calle Expedido en No. Exp. Expedido en Loc. Expedido en Mpio.



80398 09-02-04 SAG9-70404 001 CFE  
**01 550090200127 230118 000003039 4**



63DB10J016310600

Cobranza Electrónica

**CFE-contigo**



**\$3,039**

(TRES MIL TREINTA Y NUEVE PESOS M.N.)

# CONSUMO HISTÓRICO

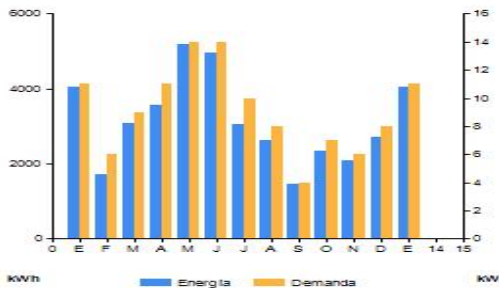

Período	Demanda kW	Consumo total kWh	Factor potencia %	Factor carga %	Precio medio (MXN)
ENE 22	11	4,061	79.56	13	0.7264
FEB 22	6	1,709	56.36	5	0.9419
MAR 22	9	3,077	77.01	11	0.7637
ABR 22	11	3,552	77.04	12	0.7637
MAY 22	14	5,194	77.34	16	0.7616
JUN 22	14	4,956	78.20	15	0.7567
JUL 22	10	3,041	73.86	15	0.7845
AGO 22	8	2,628	73.41	16	0.7879
SEP 22	4	1,463	63.11	9	0.8712
OCT 22	7	2,328	72.52	14	0.7942
NOV 22	6	2,075	70.08	9	0.8122
DIC 22	8	2,698	70.38	9	0.8094
ENE 23	11	4,061	79.56	13	0.7484

**Datos Fiscales del Receptor Cadena Original Este documento es una representación impresa de un CFDI PPD**

RFC: SAG9704042R4 Razón Social: Régimen Fiscal: General de Ley Personas Morales. Uso CFDI: Gastos en general. CP: 00000 Serie: BJ Folio: 00005058301 Folio Fiscal: UIUD N. Certificado del SAT: 0 No. certificado del CSD: 0 Fecha y Hora de certificación: 2023-01-04T15:26:48 Unidad de medida: No Aplica

||1.0|UIUD||||



Instancias y recursos a disposición de los usuarios para atender quejas:



**¡AVISO IMPORTANTE!**

- Clave de registro: CLV\_REG
- Cuota Energética: 0 Consumida: 0
- Corte a partir de 19 ENE 23.
- De acuerdo a tus instrucciones, el importe de este aviso-recibo será cargado a tu cuenta bancaria.
- Servicio a Clientes Teléfono 071.

Conoce los servicios de los diferentes suministradores: <http://usuariocalificado.cre.gob.mx/UsuarioCalificado/ListadoSuministrador>

