



Comisión Federal de Electricidad®

CFE Suministrador de Servicios Básicos  
Río Ródano No. 14, colonia Cuauhtémoc,  
Alcaldía Cuauhtémoc, Código Postal 06500,  
Ciudad de México. RFC: CSS160330CP7

### INMOBILIARIA HOTELERA VEZZPA S

POLIGONO 04 FRAC05 LT04 SN  
FRACC. ALDEA ZAMA  
TLM FRACC MAYAZAMA F  
TULUM, Q.R.  
C.P. 77760

#### TOTAL A PAGAR:

# \$260,842

(DOSCIENTOS SESENTA MIL OCHOCIENTOS CUARENTA Y DOS PESOS M.N.)

**NO. DE SERVICIO :** 812180301954

**PERIODO FACTURADO:** 30 JUN 23 - 31 JUL 23

**RMU :** 77760 18-03-24 IHV -150407 001 CFE

**TARIFA:** GDMTH

**NO. MEDIDOR:** CKU911

**MULTIPLICADOR:** 160

**FECHA LÍMITE DE PAGO: 12 AGO 23**

**CARGA CONECTADA kW:** 270

**DEMANDA CONTRATADA kW:** 270

**CORTE A PARTIR: 13 AGO 23**

Concepto	Consumo		Precio (MXN)	Subtotal (MXN)
	Medida ●	Estimada ●		
kWh base	-		24,640	
kWh intermedia			48,604	
kWh punta			4,449	
kW base			127	
kW intermedia			154	
kW punta			127	
kWMax			154	
kVArh			11,445	
Factor de potencia %			98.93	

Costos de la energía en el Mercado Eléctrico Mayorista				
Concepto	\$	\$/kW	\$/kWh	Importe (MXN)
Suministro	402.6	0	0	402.6
Distribución	0	14463.68	0	14463.68
Transmisión	0	0	13658.42	13658.42
CENACE	0	0	489.47	489.47
Generación B	0	0	27136.03	27136.03
Generación I	0	0	96955.26	96955.26
Generación P	0	0	10008.92	10008.92
Capacidad	0	52724.05	0	52724.05
SCnMEM(*)	0	0	481.69	481.69
<b>Total</b>	<b>402.60</b>	<b>67,187.73</b>	<b>148,729.79</b>	<b>216,320.12</b>

Desglose del importe a pagar	
Concepto	Importe (MXN)
Cargo Fijo <sup>3</sup>	402.60
Energía	215,917.52
2% Baja Tensión <sup>3</sup>	4,326.40
Bonificación Factor de Potencia <sup>3</sup>	5,074.87-
Subtotal	215,571.65
IVA 16%	34,491.46
Facturación del Periodo	250,063.11
Derecho de Alumbrado Público <sup>2</sup> 5.00%	10,778.58
Adeudo Anterior	248,323.78
Su Pago	248,323.00-
<b>Total</b>	<b>\$260,842.47</b>

(1) SCnMEM: Costos relacionados con los servicios del Mercado. (2) DAP: Derecho al Alumbrado Público. (3) Cargos o créditos: Diversos conceptos que se pueden incluir en el aviso recibo relacionados con el suministro.

Fecha, hora y lugar de impresión: 03 AUG 2023 11:44:58 hrs. -Calle Centauro sur - Esp. Polar Lote 9 Centro Tulum Tulum Quintana Roo Mexico 77760

El presente Factura fue emitida con la tecnología con tu ayuda fortalecemos la lucha. Secretaría de la Función Pública quejas y denuncias al Teléfono:



82DW22C016900011

Repartir

1



# \$260,842

(DOSCIENTOS SESENTA MIL OCHOCIENTOS CUARENTA Y DOS PESOS M.N.)

# CONSUMO HISTÓRICO

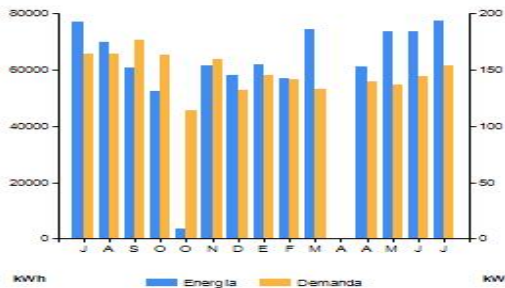

Periodo	Demanda kW	Consumo total kWh	Factor potencia %	Factor carga %	Precio medio (MXN)
JUL 22	164	77,112	98.56	63	2.5480
AGO 22	164	69,962	98.65	57	2.7068
SEP 22	177	60,984	98.61	48	2.8516
OCT 22	163	52,549	98.66	46	2.8365
OCT 22	114	3,335	98.26	60	2.5975
NOV 22	160	61,538	98.66	53	2.8660
DIC 22	132	58,329	98.33	59	2.8002
ENE 23	145	62,090	98.60	58	2.7967
FEB 23	142	57,149	98.86	60	2.8448
MAR 23	133	74,392	98.90	75	2.6754
ABR 23	0	0	90.00	72	0.0000
ABR 23	140	61,318	98.71	63	2.8966
MAY 23	137	73,725	98.71	72	2.7847
JUN 23	144	73,700	98.81	71	2.7846
JUL 23	154	77,693	98.93	68	2.7747

**Datos Fiscales del Receptor Cadena Original Este documento es una representación impresa de un CFDI PPD**

RFC: IHV150407SW5 Razón Social: Régimen Fiscal: General de Ley Personas Morales. Uso CFDI: Gastos en general. CP: 00000 Serie: WI Folio: 000020794614 Folio Fiscal: N. Certificado del SAT: No. certificado del CSD: Fecha y Hora de certificación: Unidad de medida: No Aplica

||1.0|UJID||||



Instancias y recursos a disposición de los usuarios para atender quejas:



**¡AVISO IMPORTANTE!**

- Corte a partir de 13 AGO 23.
- Servicio a Clientes Teléfono 071.

Conoce los servicios de los diferentes suministradores: <http://usuariocalificado.cre.gob.mx/UsuarioCalificado/ListadoSuministrador>

