

## LA ORGANICA CANCUN S DE RLDECV

SM17 M2 L6 P BAJA AV YAXCHILAN  
CONSE 574 2016 YAXCH  
SM 17 CANCUN F  
CANCUN, Q.R.  
C.P. 77505

### TOTAL A PAGAR:

**\$73,820**

(SETENTA Y TRES MIL OCHOCIENTOS VEINTE PESOS M.N.)

**NO. DE SERVICIO : 780160302009**

**PERIODO FACTURADO:** 09 MAY 23 - 09 JUN 23

**RMU : 77505 16-03-19 OCA1-50622 001 CFE**

**TARIFA:** GDMTO **NO. MEDIDOR:** 952MGH **MULTIPLICADOR:** 80

**FECHA LÍMITE DE PAGO: 24 JUN 23**

**CARGA CONECTADA kW:** 50

**DEMANDA CONTRATADA kW:** 50

**CORTE A PARTIR: 25 JUN 23**

Concepto	No. medidor	Lectura actual		Lectura anterior		Diferencia	Totales
		Medida ●	Estimada ●	Medida ●	Estimada ●		
KWh	952MGH	x	16560	x	16299	261	20,880
kW	952MGH		0.835		0	0.835	67
kVArh	952MGH		7577		7479	98	7,840
Mes	Días de mes	Consumo prom. diario		Energía kWh		Precios \$/kWh	
Mes	Factor de proporción	Demanda máxima \$/kW		Precios \$/kW		Importe (MXN) Factor de potencia	

Costos de la energía en el Mercado Eléctrico Mayorista				
Concepto	\$	\$/kW	\$/kWh	Importe (MXN)
Suministro	410.55	0.00	0.00	410.55
Distribución	0.00	4,931.21	0.00	4,931.21
Transmisión	0.00	0.00	3,670.71	3,670.71
CENACE	0.00	0.00	131.54	131.54
Energía	0.00	0.00	33,195.83	33,195.83
Capacidad	0.00	17,947.08	0.00	17,947.08
SCnMEM(*)	0.00	0.00	129.45	129.45
<b>Total</b>	<b>410.55</b>	<b>22,878.29</b>	<b>37,127.53</b>	<b>60,416.37</b>

Desglose del importe a pagar	
Concepto	Importe (MXN)
Cargo Fijo <sup>3</sup>	410.55
Energía	60,005.82
2% Baja Tensión <sup>3</sup>	1,208.32
Bonificación Factor de Potencia <sup>3</sup>	616.25-
Subtotal	61,008.44
IVA 16%	9,761.35
Facturación del Periodo	70,769.79
Derecho de Alumbrado Público <sup>2</sup>	3,050.42
Adeudo Anterior	59,379.11
Su Pago	59,379.00-
<b>Total</b>	<b>\$73,820.32</b>

(1) SCnMEM: Costos relacionados con los servicios del Mercado. (2) DAP: Derecho al Alumbrado Público. (3) Cargos o créditos: Diversos conceptos que se pueden incluir en el aviso recibo relacionados con el suministro.

**Fecha, hora y lugar de impresión:** 11 JUL 2023 08:04:40 hrs. Av. Lopez Portillo Cto Com Cancun, Maya SM 59 Cancun Benito Juarez Quintana Roo Mexico 77515

El Gobierno Federal trabaja contra la impunidad, con tu ayuda fortalecemos la lucha. Secretaría de la Función Pública quejas y denuncias al Teléfono:



77505 16-03-19 OCA1-50622 001 CFE  
**01 780160302009 230624 000073820 6**



66DW12A016221631

Repartir

1

CFE-contigo



**\$73,820**

(SETENTA Y TRES MIL OCHOCIENTOS VEINTE PESOS M.N.)

# CONSUMO HISTÓRICO

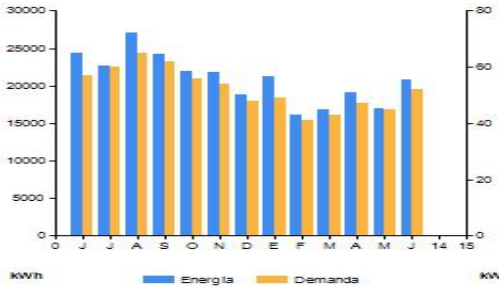

Periodo	Demanda kW	Consumo total kWh	Factor potencia %	Factor carga %	Precio medio (MXN)
JUN 22	57	24,400	93.47	43	2.7071
JUL 22	60	22,640	94.49	44	2.6743
AGO 22	65	27,040	94.58	48	2.6996
SEP 22	62	24,160	93.96	45	2.7243
OCT 22	56	22,000	92.96	46	2.7559
NOV 22	54	21,840	92.64	43	2.7531
DIC 22	48	18,800	92.57	40	2.7784
ENE 23	49	21,200	92.24	41	2.7471
FEB 23	41	16,160	91.68	41	2.7809
MAR 23	43	16,880	92.45	40	2.8537
ABR 23	47	19,120	93.06	44	2.8220
MAY 23	45	17,040	93.18	39	2.8799
JUN 23	52	20,880	93.62	42	2.9219

**Datos Fiscales del Receptor Cadena Original Este documento es una representación impresa de un CFDI PPD**

RFC: OCA1506228N2 Razón Social: LA ORGANICA CANCUN Régimen Fiscal: General de Ley Personas Morales. Uso CFDI: Gastos en general. CP: 01900 Serie: WH Folio: 000545545310 Folio Fiscal: D4DF970D-603E-43A5-B480-4D42BC20672E N. Certificado del SAT: 00001000000507550482 No. certificado del CSD: 00001000000516932473 Fecha y Hora de certificación: 2023-06-13T14:15:21 Unidad de medida: No Aplica

||4.0|WH|000545545310|2023-06-13T14:09:17|99|00001000000516932473|64058.86|MXN|73820.21|1|01|PPD|77515|CSS160330CP7|CFE SUMINISTRADOR DE SERVICIOS BASICOS|601|OCA1506228N2|LA ORGANICA CANCUN|01900|601|G03|831018001|KWH|Energia|61008.44|61008.44|02|61008.44|002|Tasa|0.160000|9761.35|8012160711|E48|DAP|3050.42|3050.42|01|MBJ|750410JT4|MUNICIPIO DE BENITO JUAREZ|603|77500|61008.44|002|Tasa|0.160000|9761.35|9761.35|]



kS8KHS4JngZDQWQk1stJk3fFe15FdAt4gPMMW+hZaNZjpsFCVpOy/wZBpkzvCtLRrInW0iO2hBla/Gu88VFSy16I43bsReLbzepSTi6b03hZHeRYDUChyR9yZPKQYY5yjr3znb7OxxMzBqFqgnYyIpgBhSbDbJcvJaUVVaaUOE7w5dfV2EY3bvHTnJFHEdFp9QlH8ARqPLbRdDqgt+IsdrMHaFkxZWM+yb5STzVIR45Lkmp3cajtPolUx57N3|GFkKPh41UrnDwUBK+CyRzVkQSWdK0A6rVbmsDZ4R/1/nTpscS9NKWT+aGV0pJSlkCkpx/MmxQg==

UH9Q2qZRw9YBPkPobio+5ndR6|Anv7HKInFB94yHfuQ2B5LJFFN9cHP1IU/Kiq56f3QDwlhXyzAcntfMOLURImPeYHrcpL59Wze7nKutLcO1y7AlwmR9BdFV|8wImPNhWZAVOfFMJESGb7otN3cgTj+FaJTJ6seP+2yFo2chjySVH4Z/2eTFNSDWFJQWRmflHJF9OlgGbsch+wx0fqkYU0YhrTAu7+BCI3I3SNyve6ag9HIOYwff/FFOMSLMxn+gRvwNwBc/Sir5bxdXCXuB5y3NTvszm/Miqo1vY2x9LLN6wtVocBcTXMaA/XTT2vhUBZQidU52k2kHlQ==

Instancias y recursos a disposición de los usuarios para atender quejas:



**¡AVISO IMPORTANTE!**

- Corte a partir de 25 JUN 23.
- Servicio a Clientes Teléfono 071.

Conoce los servicios de los diferentes suministradores: <http://usuariocalificado.cre.aob.mx/UsuarioCalificado/ListadoSuministrador>

