

## PARKS HOSPITALITY MAYA SA CV

CARR FED 307 KM333 850 .  
 CANCUN CHETUMAL Y EXP.1744  
 CARR-CANCUN-MORELOS F  
 PUERTO MORELOS, Q.R.  
 C.P. 77569

### TOTAL A PAGAR:

**\$4,500,490**

(CUATRO MILLONES QUINIENTOS MIL  
 CUATROCIENTOS NOVENTA PESOS M.N.)

**NO. DE SERVICIO : 780200902420**

**PERIODO FACTURADO:** 30 JUN 22 - 31 JUL 22

**RMU : 77569 20-09-25 PHM-180718 005 CFE**

**TARIFA:** GDMTH **NO. MEDIDOR:** V728DX **MULTIPLICADOR:** 2800

**FECHA LÍMITE DE PAGO: 12 AGO 22**

**CARGA CONECTADA kW:** 4533 **DEMANDA CONTRATADA kW:** 4533

**CORTE A PARTIR: 13 AGO 22**

Concepto	Consumo		Precio / MWh	Subtotal (M\$)
	Medio	Tarifa		
kWh base	-	-	451,411	
kWh intermedia			927,755	
kWh punta			87,945	
kW base			2,396	
kW intermedia			2,846	
kW punta			2,624	
kWMax			2,846	
kVArh			346,953	
Factor de potencia %			97.32	

Costos de la energía en el Mercado Eléctrico Mayorista				
Concepto	I	kWh	kVArh	Importe (M\$)
Suministro	410.63	0	0	410.63
Distribución	0	283461.6	0	283461.6
Transmisión	0	0	257918.11	257918.11
CENACE	0	0	10856.62	10856.62
Generación B	0	0	441750.8	441750.8
Generación I	0	0	1644445.74	1644445.74
Generación P	0	0	175810.85	175810.85
Capacidad	0	967993.6	0	967993.6
SCnMEM(*)	0	0	8802.67	8802.67
<b>Total</b>	<b>410.63</b>	<b>1,251,455.20</b>	<b>2,539,584.79</b>	<b>3,791,450.62</b>

Detalle del Importe a pagar	
Concepto	Importe (M\$)
Cargo Fijo <sup>2</sup>	410.63
Energía	3,791,039.99
Bonificación Factor de Potencia <sup>3</sup>	72,037.56-
Subtotal	3,719,413.06
IVA 16%	595,106.08
Facturación del Periodo	4,314,519.14
Derecho de Alumbrado Público <sup>2</sup> 5.00%	185,970.65
Adeudo Anterior	4,111,652.62
Su Pago	4,111,652.00-
<b>Total</b>	<b>\$4,500,490.41</b>

(\*) SCnMEM: Costo regulado de la energía en el Mercado Eléctrico Mayorista. (2) DAP: Derecho de Alumbrado Público. (3) Cargo: bonificación. Otros conceptos que se pueden incluir en el precio solo relacionados con el servicio.

**Fecha, hora y lugar de impresión:** 02 AUG 2022 10:32:47 hrs. Av. Lopez Portillo Cto Com Cancun Maya SM 59 Cancun Benito Juarez Quintana Roo Mexico 77515  
 El Gobierno Federal trabaja contra la impunidad, con tu ayuda fortalecemos la lucha. Secretaría de la Función Pública quejas y denuncias al Teléfono:



82DW12A056909702

Reparar

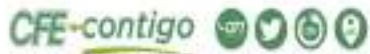

**\$4,500,490**

(CUATRO MILLONES QUINIENTOS MIL CUATROCIENTOS  
 NOVENTA PESOS M.N.)

# CONSUMO HISTÓRICO

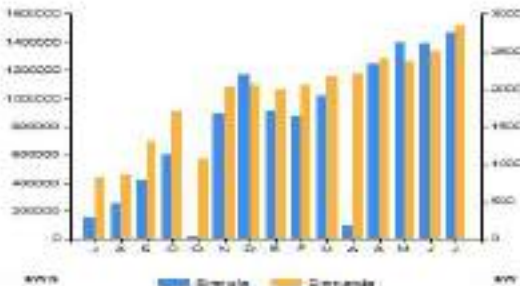

Período	Demanda VM	Consumo total kWh	Factor potencia %	Factor carga %	Precio medio (NMX)
JUL 21	820	150,193	99.92	25	2.3525
AGO 21	857	248,648	99.42	39	2.6758
SEP 21	1,301	419,652	99.91	45	2.4057
OCT 21	1,711	598,408	98.46	49	2.5669
OCT 21	1,071	20,399	99.24	76	1.3893
NOV 21	2,023	890,022	99.50	61	2.4886
DIC 21	2,049	1,173,801	98.06	77	2.3593
ENE 22	1,991	914,405	98.34	62	2.3611
FEB 22	2,060	871,439	98.58	63	2.6055
MAR 22	2,171	1,019,207	98.01	63	2.5381
ABR 22	2,216	91,677	97.47	86	2.4440
ABR 22	2,409	1,242,924	97.66	77	2.4492
MAY 22	2,361	1,394,728	97.61	79	2.4670
JUN 22	2,505	1,389,594	97.63	77	2.4454
JUL 22	2,846	1,467,111	97.32	69	2.5352

**Datos Fiscales del Receptor Cadena Original Este documento es una representación impresa de un CFDI Pago en una sola exhibición**  
 PHM1807186T0 CARR FED 307 KM333 850 . PUERTO MORELOS, Q.R. Serie: WH Folio: 00054272400 Folio Fiscal: 978888C6-4BB1-48EA-B887-4583500EE32A N. Certificado del SAT: 00001000000507550482 No. certificado del CSD: 00001000000413089779 Fecha y Hora de certificación: 2022-08-01T22:10:48 Unidad de medida: No Aplica Método de pago: NA Régimen Fiscal: RÉGIMEN GENERAL DE LEY DE PERSONAS MORALES

[[3.3|WH|00054272400|2022-08-01T21:44:08|99|00001000000413089779|3905383.71|MXN|4500489.79||PPD|77515|CSS|60330CP|CFE SUMINISTRADOR DE SERVICIOS BASICOS|601|PHM1807186T0|PARKS HOSPITALITY MAYA SA  
 CV|G03|831018001|K|WH|Energía|3719413.06|3719413.06|002|Tasa|0.160000|595106.08|801216011|E|48|DAP|185970.65|185970.65|11|MPM151117DD8|MUNICIPIO DE PUERTO MORELOS|IVA|0.00|0.00|002|Tasa|0.160000|595106.08|595106.08]]



vPuoqM+hd32jyFLBNvZ40npgAc9WuyPhhAW4BbcYtgWbzZTwyhbG/E2cYANamp8oHNWpwsHovpldxwHTPyquEbl1qyz51lyoZPqYeX822ZjH4W6dd-bXshmxFeWlW73/2wCbXAVFePAbZRusiyuqSVrZ4nmMDnxV8zB3ga626qMmu4JmihZcV+o1waxP-6keJ+qLUAscpzB2gHoslFUFelnhMm1GTAfzqm9tUslBulawfW68AWNwq2XQ5F6cxn9m+xxASHK DAB3W0cooytE3XDUgADPaT5omMBonAuc+gRiftYfdcnFoBUE9DThqUNVEPYQ==

Fb81hTX2Jao+mzpaglna3fa+7rgJMKGP3LMfyXnmOlomZw/ogvzCrUzbzMAfMCIY8YicC35WmR5QVmkYUCF5373lRafGyskw52kJaBkoFac4bw8LeWahJHRIFOE72WVZ6P4SmP WPE5y9Ypg6ByTnSv03PEgr+CMu9YY32SLMley5SNCEjye4fsRejt+XibPK5YhsP1U7/XaV8ckFajytynrXWmrb3FIB8mMxREkY9A9hQVgBjAaQR0FH/q1Yx24Lvgk3T3imef/aLTKjP TDpLanme9eIpl/b5sxfSQS09VjWjyZwyBVkWF9yIS3FE+/gZnKQ==

Instancias y recursos a disposición de los usuarios para atender quejas: **CFE** | **Secretaría de Energía** | **PROFECO** | **CRE**

**¡AVISO IMPORTANTE!**

- Corte a partir de 13 AGO 22.
- Recuerda que para la facturación CFDI versión 4.0 requerimos actualizar tus datos fiscales, acude a tu centro de atención a clientes, comunícate al 071 o escríbenos a nuestras redes sociales. ¡Actualízate!
- Cuidemos el medio ambiente, ahorremos energía.
- Servicio a Clientes Teléfono 071.

Conoce los servicios de los diferentes cambiadores: <http://www.cambiador.com.mx> | <http://www.cambiador.com.mx>

