



Comisión Federal de Electricidad®

CFE Suministrador de Servicios Básicos
Río Ródano No. 14, colonia Cuauhtémoc,
Alcaldía Cuauhtémoc, Código Postal 06500,
Ciudad de México. RFC: CSS160330CP7

DIAMANTE RESORT LA PAZ S RL CV

CARR A PICHILINGUE KM 7.5 S N
DESARROLLO COSTA BAJ
LOMAS DE PALMIRA LPZ
LA PAZ, BCS
C.P. 23010

TOTAL A PAGAR:

\$649,137

(SEISCIENTOS CUARENTA Y NUEVE MIL CIENTO TREINTA Y SIETE PESOS M.N.)

NO. DE SERVICIO : 006140502969

PERIODO FACTURADO: 31 JUL 23 - 31 AGO 23

RMU : 23010 14-05-23 DRP1-30118 004 CFE

TARIFA: GDMTH

NO. MEDIDOR: 595VJ3

MULTIPLICADOR: 700

FECHA LÍMITE DE PAGO: 12 SEP 23

CARGA CONECTADA kW: 648

DEMANDA CONTRATADA kW: 648

CORTE A PARTIR: 13 SEP 23

Concepto	Consumo		Precio (MXN)	Subtotal (MXN)
	Medida ●	Estimada ●		
kWh intermedia			94,486	
kWh punta			49,298	
kW intermedia			250	
kW punta			306	
kWMax			306	
kVArh			49,394	
Factor de potencia %			94.58	

Costos de la energía en el Mercado Eléctrico Mayorista				
Concepto	\$	\$/kW	\$/kWh	Importe (MXN)
Suministro	598.55	0	0	598.55
Distribución	0	28510.02	0	28510.02
Transmisión	0	0	25277.23	25277.23
CENACE	0	0	905.84	905.84
Generación B	0	0	0	0
Generación I	0	0	244359.69	244359.69
Generación P	0	0	183566.03	183566.03
Capacidad	0	82289.52	0	82289.52
SCnMEM(*)	0	0	891.46	891.46
Total	598.55	110,799.54	455,000.25	566,398.34

Desglose del importe a pagar	
Concepto	Importe (MXN)
Cargo Fijo ³	598.55
Energía	565,799.79
Bonificación Factor de Potencia ³	6,796.78-
Subtotal	559,601.56
IVA 16%	89,536.25
Facturación del Periodo	649,137.81
Credito Aplic. Fac. ³	0.89-
Adeudo Anterior	606,979.89
Su Pago	606,979.00-
Total	\$649,137.81

(1) SCnMEM: Costos relacionados con los servicios del Mercado. (2) DAP: Derecho al Alumbrado Público. (3) Cargos o créditos: Diversos conceptos que se pueden incluir en el aviso recibo relacionados con el suministro.

Fecha, hora y lugar de impresión: 04 SEP-2023 16:32:01 hrs. Mejor Ocampo Esq. Ignacio Ramirez Centro La Paz La Paz Baja California Sur Mexico CP 23060

El presente Estado de cuenta es una herramienta que con tu ayuda fortalecemos la lucha. Secretaría de la Función Pública quejas y denuncias al Teléfono:



82DA02A019012950

Correos



\$649,137

(SEISCIENTOS CUARENTA Y NUEVE MIL CIENTO TREINTA Y SIETE PESOS M.N.)

CONSUMO HISTÓRICO

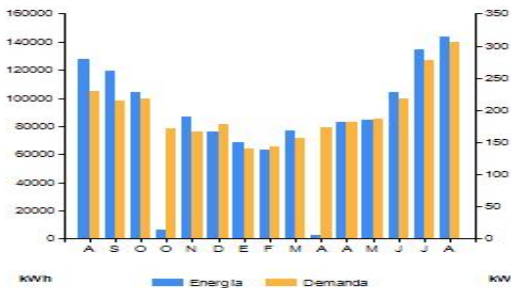

Periodo	Demanda kW	Consumo total kWh	Factor potencia %	Factor carga %	Precio medio (MXN)
AGO 22	230	127,765	94.64	75	3.4602
SEP 22	215	119,165	94.51	77	3.4547
OCT 22	218	104,466	94.23	69	3.5158
OCT 22	172	6,630	93.90	79	2.7976
NOV 22	166	86,935	93.70	73	2.8582
DIC 22	178	76,039	93.36	57	2.8879
ENE 23	140	68,214	92.85	65	2.8574
FEB 23	144	62,941	92.78	65	2.9717
MAR 23	156	77,090	93.29	66	2.9213
ABR 23	173	2,559	93.29	62	2.9869
ABR 23	182	83,075	93.79	66	3.7488
MAY 23	186	84,260	92.98	61	3.8638
JUN 23	218	103,948	94.04	66	3.8657
JUL 23	277	134,452	94.42	65	3.8918
AGO 23	306	143,784	94.58	63	3.8920

Datos Fiscales del Receptor Cadena Original Este documento es una representación impresa de un CFDI PPD

RFC: DRP130118EC6 Razón Social: Régimen Fiscal: General de Ley Personas Morales. Uso CFDI: Gastos en general. CP: 00000 Serie: AB Folio: 000016548616 Folio Fiscal: N. Certificado del SAT: No. certificado del CSD: Fecha y Hora de certificación: Unidad de medida: No Aplica

||1.0|UJID|||



Instancias y recursos a disposición de los usuarios para atender quejas:



¡AVISO IMPORTANTE!

- Corte a partir de 13 SEP 23.
- Con el saldo a tu favor se cubrió parcialmente este aviso-recibo. Te agradeceremos pagar la diferencia.
- Servicio a Clientes Teléfono 071.

Conoce los servicios de los diferentes suministradores: <http://usuariocalificado.cre.gob.mx/UsuarioCalificado/ListadoSuministrador>

