



Comisión Federal de Electricidad®

CFE Suministrador de Servicios Básicos
Río Ródano No. 14, colonia Cuauhtémoc,
Alcaldía Cuauhtémoc, Código Postal 06500,
Ciudad de México. RFC: GSS160330CP7

HOTEL BRISA IXTAPA SA DE CV

PLAYA VISTA HERMOSA S N
CAMPO DE GOLF Y C.P. 40884
IXTAPA
C.P.40880
IXTAPA,GRO.

TOTAL A PAGAR:

\$677,977

(SEISCIENTOS SETENTA Y SIETE MIL NOVECIENTOS SETEN
TA Y SIETE PESOS M.N.)

NO. DE SERVICIO:326810700010

RMU:40880 81-07-31 HBI9-10814 004 CFE

CUENTA:84DG91G178390090

TARIFA:GDMTH

NO. MEDIDOR:13D7U9

MULTIPLICADOR:1400
NO HILOS:3

PERIODO FACTURADO:30 JUN 24-31 JUL 24

FECHA LÍMITE DE PAGO:13 AGO 24

CARGA CONECTADA kW:2988

DEMANDA CONTRATADA kW:2988

CORTE A PARTIR:14 AGO 24

Concepto	Consumo		Precio (MXN)	Subtotal (MXN)
	Medida	Estimada		
kWh base	32,271			
kWh intermedia	140,015			
kWh punta	8,957			
kW base	466			
kW intermedia	512			
kW punta	346			
KWMax	512			
kVArh	83,787			
Factor de potencia %	90.77			

Costos de la energía en el Mercado Eléctrico Mayorista				
Concepto	\$	\$/kW	\$/kWh	Importe (MXN)
Suministro	336.00	0.00	0.00	336.00
Distribución	0.00	98,260.24	0.00	98,260.24
Transmisión	0.00	0.00	32,061.88	32,061.88
CENACE	0.00	0.00	1,178.08	1,178.08
Generación B	0.00	0.00	26,671.98	26,671.98
Generación I	0.00	0.00	226,698.29	226,698.29
Generación P	0.00	0.00	16,660.92	16,660.92
Capacidad	0.00	135,206.42	0.00	135,206.42
SCnMEM(1)	0.00	0.00	1,123.70	1,123.70
TOTAL	336.00	233,466.66	304,394.85	538,197.51

Desglose del importe a pagar	
Concepto	Importe (MXN)
Cargo Fijo(3)	336.00
Energía	537,861.51
Cargo Factor de Potencia(3)	15,069.53
Fp Porteo(3)	23,706.65
Subtotal	576,973.69
IVA 16%	92,315.79
Facturación del Periodo	669,289.48
Derecho de Alumbrado Público(2)	8,688.00
Adeudo Anterior	761,097.30
Su Pago	-761,097.00
Total	677,977.78

Fecha, hora y lugar de Impresión:08/08/2024 15:44:33hrsSNSNCol.ZihuatanejoZihuatanejoGuerreroMexicoCP 40890

(1) SCnMEM: Costos relacionados con los servicios del Mercado. (2) DAP: Derecho al Alumbrado Público. (3) Cargos o créditos: Diversos conceptos que se pueden incluir en el aviso recibo relacionados con el suministro.



RMU:40880 81-07-31 HBI9-10814 004 CFE
01 326810700010 240813 000677977 0



84DG91G178390090Repartir



\$677,977

(SEISCIENTOS SETENTA Y SIETE MIL NOVECIENTOS SETEN
TA Y SIETE PESOS M.N.)

CONSUMO HISTÓRICO

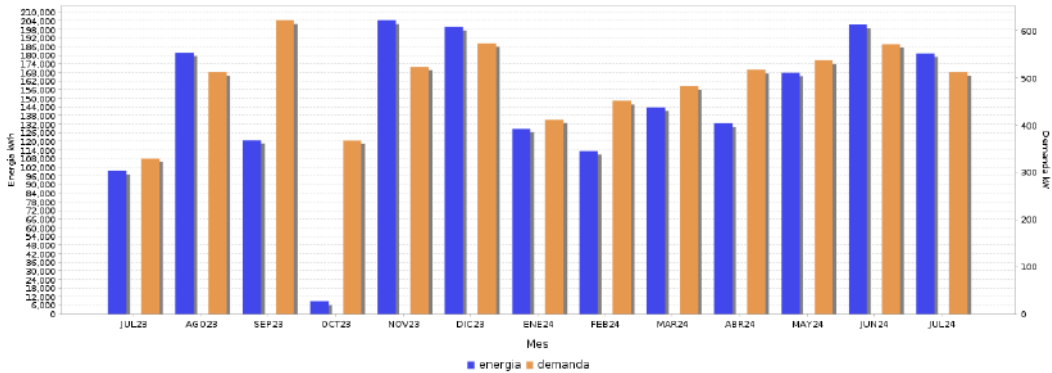

Periodo	Demanda kW	Consumo total kWh	Factor potencia %	Factor carga %	Precio medio (MXN)
JUL 23	329	99,509	93.23	40.65	3.1882
AGO 23	512	181,943	91.94	47.76	3.0530
SEP 23	621	120,857	92.13	27.03	3.0853
OCT 23	547	92,030	91.99	25.04	3.0650
OCT 23	367	8,676	92.33	32.83	3.0080
NOV 23	523	204,174	91.57	54.22	3.0898
DIC 23	573	199,610	92.66	46.82	2.9870
ENE 24	411	128,813	93.12	42.13	3.1588
FEB 24	451	113,315	92.66	36.10	3.2962
MAR 24	482	143,738	92.04	40.08	3.1541
ABR 24	476	32,491	91.57	47.40	3.2908
ABR 24	517	132,496	91.64	44.49	3.1801
MAY 24	537	167,993	91.72	42.05	3.1124
JUN 24	571	201,318	91.50	48.97	3.1430
JUL 24	512	181,243	90.77	47.87	3.0526



Datos Fiscales del Receptor Cadena Original Este documento es una representación impresa de un PPD
 RFC: HB910814U57 Razón Social: HOTEL BRISA XTAPA Régimen Fiscal: General de Ley Personas Morales Uso: CFDI; Gastos en general CP: 40884 AC Folio: 000021201290 Folio Fiscal: CA650B51-95AC-40FF-BBE1-91 F477824047 N. Certificado del SAT: 00001000000700926429 No. certificado del CSD: Fecha y hora de certificación: 2024-08-03T13:21:51 Unidad de medida: kWh

[1-1]CA650B51-95AC-40FF-BBE1-91F4778240472024-08-03T13:21:51[QLVc2FGVlnJgh9QHyrWY/cKqVgVEW3rL3h6BgpwKZP6mt+LpNyUDk3LL3UJHBPc4zv/CUea+nakWtQuAVLc5F85/0s89O6r/Yx4L2Kv6bxMy01SjVS-Ug1DNBjH5uMzrZ2TRE1KXNJuELrO2L+eWtS7pH77/JybyACW6mJmXJLrLcn3/55lsz/BqQV6R8eRtVufXausu19HTjG2CQxp7A9yGZn1N663zEBB4unI2EXW2ACIAUz3kVwzpzPEzskP3ky+qsgSEH7EY26d1G29z9zJnOXmDyYX1Hu9HtCOWEjMhC3aaRREW/WXzH519KQ==m4/B+3nI8qydgH3ayXFK/RN2TwsVUTU1nnpYHnRX46bR1Ho+H5kdl+1-4H/3Fy8zY5+8zsrn+UVj/LGmzKt02B6UBHoyCkQDU74tccXTLzL4EvWxS2ZJJaC1H5WnS/HgNvShHm76p46LmJnu3Ei058UM3ZBrMz0c0KfQmPygS0X4UpP1LPW9aMmIkktcbalHPZ32moHtXgD3vImIwRtJ0Xnos20BPu0mmtesEWW5s6M8JYHvzdCYF5W3lgu1zPkBMLW1PnaagVcsmBUJQCGrpG4EVP0/+zSwEPE1h2UB7SqpdNHZGB4mTbDw==|00001000000700926429]

Instancias y recursos a disposición de los usuarios para atender quejas: **CFE** / **Ministrador de Servicios Básicos** / **PROFECO** / **CRE**
¡AVISO IMPORTANTE!

Corte a partir del 14 AGO 24.
 Le invitamos a que se registre en nuestro portal y disfrute de la comodidad de nuestros servicios en línea.

Conoce los servicios de los diferentes suministradores: <http://usuariocalificado.cre.aob.mx/UsuarioCalificado/LListadoSuministrador>

¡Tú eliges dónde pagar!



Banco del Bienestar, Bancomer, Inbursa, Santander, Banamex, Banjeritico, Scotiabank, HSEB, CIBanco, Afirme, Multiva, Banco del Bajío, Banco Azteca, OXXO, Coppel.
Son más de 100,000 establecimientos autorizados. consulta el portal cfe.mx en la sección medios de pago.