



Comisión Federal de Electricidad®

CFE Suministrador de Servicios Básicos
Río Ródano No. 14, colonia Cuauhtémoc,
Alcaldía Cuauhtémoc, Código Postal 06500,
Ciudad de México. RFC: CSS160330CP7

DESARR.TUR.COSTA.TURQ.SA

KM 95.3 CARR CC TULUM
HOTEL
TLM AKUMAL F
TULUM, Q.R.
C.P. 77776

TOTAL A PAGAR:

\$194,717

(CIENTO NOVENTA Y CUATRO MIL SETECIENTOS
DIECISIETE PESOS M.N.)

NO. DE SERVICIO : 812970300168

PERIODO FACTURADO: 28 FEB 23 - 31 MAR 23

RMU : 77776 97-03-17 DTC8-91220 001 CFE

TARIFA: GDMTH **NO. MEDIDOR:** 904F0V **MULTIPLICADOR:** 160

FECHA LÍMITE DE PAGO: 12 ABR 23

CARGA CONECTADA kW: 135

DEMANDA CONTRATADA kW: 135

CORTE A PARTIR: 13 ABR 23

Concepto	Consumo		Precio (MXN)	Subtotal (MXN)
	Medida ●	Estimada ●		
kWh base	-		19,633	
kWh intermedia			31,507	
kWh punta			8,330	
kW base			108	
kW intermedia			109	
kW punta			115	
kWMax			115	
kVArh			19,292	
Factor de potencia %			95.12	

Costos de la energía en el Mercado Eléctrico Mayorista				
Concepto	\$	\$/kW	\$/kWh	Importe (MXN)
Suministro	402.6	0	0	402.6
Distribución	0	10800.8	0	10800.8
Transmisión	0	0	10454.82	10454.82
CENACE	0	0	374.66	374.66
Generación B	0	0	20168.98	20168.98
Generación I	0	0	58628.23	58628.23
Generación P	0	0	17482.17	17482.17
Capacidad	0	44537.2	0	44537.2
SCnMEM(*)	0	0	368.71	368.71
Total	402.60	55,338.00	107,477.57	163,218.17

Desglose del importe a pagar	
Concepto	Importe (MXN)
Cargo Fijo ³	402.60
Energía	162,815.57
2% Baja Tensión ³	3,264.36
Bonificación Factor de Potencia ³	2,164.27-
Subtotal	164,318.26
IVA 16%	26,290.92
Facturación del Periodo	190,609.18
Derecho de Alumbrado Público ² 2.50%	4,107.96
Adeudo Anterior	166,718.62
Su Pago	166,718.00-
Total	\$194,717.76

(1) SCnMEM: Costos relacionados con los servicios del Mercado. (2) DAP: Derecho al Alumbrado Público. (3) Cargos o créditos: Diversos conceptos que se pueden incluir en el aviso recibo relacionados con el suministro.

Fecha, hora y lugar de impresión: 03 APR 2023 16:46:05 hrs. Calle Centauro sur Esq. Polar Lote 9 Centro Tulum-Tulum Quintana Roo Mexico-77760

El presente Estado de Cuentas surge como la herramienta con tu ayuda fortalecemos la lucha. Secretaría de la Función Pública quejas y denuncias al Teléfono:



82DW22C010821330

Repartir



\$194,717

(CIENTO NOVENTA Y CUATRO MIL SETECIENTOS
DIECISIETE PESOS M.N.)

CONSUMO HISTÓRICO

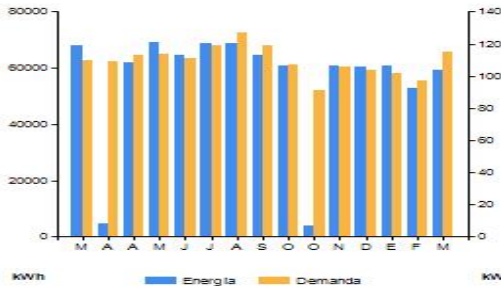

Periodo	Demanda kW	Consumo total kWh	Factor potencia %	Factor carga %	Precio medio (MXN)
MAR 22	110	68,208	95.31	83	2.3896
ABR 22	109	4,575	95.90	87	2.4325
MAY 22	113	61,984	95.36	82	2.4899
JUN 22	114	69,267	95.20	82	2.5003
JUL 22	111	64,732	94.78	81	2.4734
AGO 22	119	68,968	94.74	78	2.5281
SEP 22	127	68,928	94.89	73	2.5636
OCT 22	119	64,654	94.62	75	2.5371
NOV 22	107	60,754	94.72	82	2.5353
DIC 22	91	3,917	94.42	88	2.3477
ENE 23	106	60,641	94.95	79	2.5951
FEB 23	104	60,344	94.38	78	2.6110
MAR 23	102	60,942	94.53	80	2.5644
ABR 23	97	52,721	94.67	81	2.6686
MAY 23	115	59,470	95.12	70	2.7630

Datos Fiscales del Receptor Cadena Original Este documento es una representación impresa de un CFDI PPD

RFC: DTC891220MH4 Razón Social: DESARROLLOS TURISTICOS COSTA TURQUESA Régimen Fiscal: General de Ley Personas Morales. Uso CFDI: Gastos en general. CP: 77560 Serie: W Folio: 00020201908 Folio Fiscal: DD0DB54D-B5BE-4F27-9A15-BB018E4AC48B N. Certificado del SAT: 00001000000507550482 No. certificado del CSD: 00001000000516932473 Fecha y Hora de certificación: 2023-04-01T19:39:04 Unidad de medida: No Aplica

[[4.0|W|00020201908|2023-04-01T19:39:04|00001000000516932473|168426.22|MXN|194717.14|0|1|PPD|77780|CSC160330CP|CFE SUMINISTRADOR DE SERVICIOS BASICOS|601|DTC891220MH4|DESARROLLOS TURISTICOS COSTA TURQUESA|77560|601|G03|80101800|1|KW|Energía|164318.26|02|164318.26|02|Tasa|0.160000|26290.92|80121607|1|E48|DAP|4107.96|4107.96|0|MSO931019TJ0|MU NICIPIO DE SOLIDARIDAD|603|777101|164318.26|02|Tasa|0.160000|26290.92|26290.92]]



aghpKd2ZTR6aAgMpEpm2TKj+5R8bs6EbHseVklLsw0x0dD8TC7nxCMYL7ZPIeLQegGJMs2pf8+1yfuMT4Tgf6om7Y3v7IMH+EQYdf9+7KTNkmtKxsn6JWCRa9HCdiTgr7OsJLnEJj2 VXYuGm3nxXy4MhYvIsSmjvqCWkgk8AeAjdrFG2Kzr6rVJBYXInnWX8pWQMunyoecBL1S9mN5Pkar3FOEIfUJUGBNJYgkNxr3cjVAClPlpbYxJqt1n1D3QWLNtS98YY+EG+Ttw UI5WzmlZbaJvc7fj60+icQIGcS0UBak4pBUNElIKGaN3+TP55GrtqhbJg==

lsFS/sxeMfeW4QK21k4ggwnZ5byBvWpdIgrWqGmXhENnGRaKaZ90M42n6zbHXN7G7C6ZS2UsYBVBN7LQmtjaZ6JDXfVfAnk22ZKEMJ4XT3HBZfMzBy0nrvocX7JO+eEcFuXG0D E00s14e2/h5kasts4MWqSEcjBWhiSATJbWTQGB/mfNk+A6mLLFj/E2whKyAEnOcnRW8RyNgX420Kk01sj4xIGK0UBz7HHLXIRWm8atmqJWDtjSzkW+xJaqTLbZXKwKtMB4EgySj K1C4MQH11UcxyDU+fvBJNPMWN4PwCbN4VLeOK8Mdq9fJqU3GjqaGzHJ9z8Bq==

Instancias y recursos a disposición de los usuarios para atender quejas:



¡AVISO IMPORTANTE!

- Corte a partir de 13 ABR 23.
- Servicio a Clientes Teléfono 071.

Conoce los servicios de los diferentes suministradores: <http://usuariocalificado.cre.gob.mx/UsuarioCalificado/ListadoSuministrador>

