



Comisión Federal de Electricidad®

CFE Suministrador de Servicios Básicos
Río Ródano No. 14, colonia Cuauhtémoc,
Alcaldía Cuauhtémoc, Código Postal 06500,
Ciudad de México. RFC: C55160330CP7

PIKIV HOTELS GROUP SAPI DE CV

AV MEXICO 3040 A
JUAN PALOMAR Y ARIAS
JUAN MANUEL RESIDENCIA
GUADALAJARA, JAL.
C.P. 44680

TOTAL A PAGAR:

\$131,857

(CIENTO TREINTA Y UN MIL OCHOCIENTOS CINCUENTA Y SIETE PESOS M.N.)

NO. DE SERVICIO : 439200701307

PERIODO FACTURADO: 31 MAY 22 - 30 JUN 22

RMU : 44680 20-07-10 PHG-180410 005 CFE

TARIFA: GDMTH

NO. MEDIDOR: 067VL9

MULTIPLICADOR: 1200

FECHA LÍMITE DE PAGO: 14 JUL 22

CARGA CONECTADA kW: 520

DEMANDA CONTRATADA kW: 520

CORTE A PARTIR: 15 JUL 22

Concepto	Consumo		Precio (MXN)	Subtotal (MXN)
	Medida ●	Estimada ●		
kWh base	-		12,193	
kWh intermedia			29,597	
kWh punta			2,809	
kW base			106	
kW intermedia			115	
kW punta			80	
kWMax			115	
kVArh			19,171	
Factor de potencia %			91.87	

Costos de la energía en el Mercado Eléctrico Mayorista				
Concepto	\$	\$/kW	\$/kWh	Importe (MXN)
Suministro	333.35	0	0	333.35
Distribución	0	19170.92	0	19170.92
Transmisión	0	0	7840.5	7840.5
CENACE	0	0	330.04	330.04
Generación B	0	0	9142.31	9142.31
Generación I	0	0	43741.41	43741.41
Generación P	0	0	4733.73	4733.73
Capacidad	0	28681.6	0	28681.6
SCnMEM(*)	0	0	267.59	267.59
Total	333.35	47,852.52	66,055.58	114,241.45

Desglose del importe a pagar	
Concepto	Importe (MXN)
Cargo Fijo ²	333.35
Energía	113,908.10
Bonificación Factor de Potencia ³	571.21-
Subtotal	113,670.24
IVA 16%	18,187.23
Facturación del Periodo	131,857.47
Adeudo Anterior	149,516.09
Su Pago	149,516.00-
Total	\$131,857.56

(1) SCnMEM: Costos relacionados con los servicios del Mercado. (2) DAP: Derecho al Alumbrado Público. (3) Cargos o créditos: Diversos conceptos que se pueden incluir en el aviso recibo relacionados con el suministro.
Fecha, hora y lugar de impresión: 01 Jul 2022 08:55:57 hrs. Gral. Eulucio Parra 1760 Santa Teresita Guadalajara Jalisco México 44600
El Gobierno Federal trabaja contra la impunidad, con tu ayuda fortalecemos la lucha. Secretaría de la Función Pública quejas y denuncias al Teléfono:

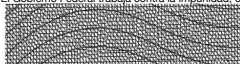

44680 20-07-10 PHG-180410 005 CFE

01 439200701307 220714 000131857 9

\$131,857



(CIENTO TREINTA Y UN MIL OCHOCIENTOS CINCUENTA Y SIETE PESOS M.N.)

82DX14M010030195

Repartir

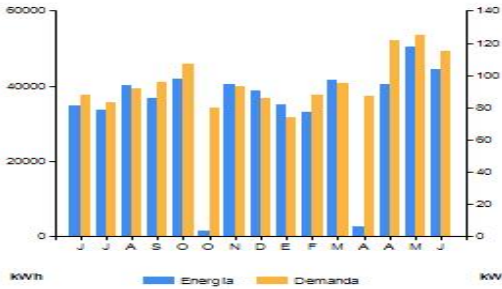

Periodo	Demanda kW	Consumo total kWh	Factor potencia %	Factor carga %	Precio medio (MXN)
JUN 21	88	34,681	91.03	55	2.6708
JUL 21	83	33,775	90.89	55	2.4476
AGO 21	92	40,070	88.59	59	2.5237
SEP 21	96	36,840	88.07	53	2.4512
OCT 21	107	41,946	91.83	54	2.5122
OCT 21	80	1,371	91.78	69	1.3768
NOV 21	93	40,622	91.91	61	2.4775
DIC 21	86	38,860	91.69	61	2.5074
ENE 22	74	35,089	91.18	64	2.4583
FEB 22	88	33,161	91.44	56	2.6875
MAR 22	95	41,669	92.30	59	2.5051
ABR 22	87	2,772	91.18	66	2.4179
ABR 22	122	40,409	91.63	49	2.5027
MAY 22	125	50,397	92.37	54	2.5576
JUN 22	125	50,397	92.37	54	2.5576

Datos Fiscales del Receptor **Cadena de Custodios** **Este documento es una Representación impresa de una CFDI** **Pago en una sola exhibición**

PHG180410UGV AV MEXICO 3040 A GUADALAJARA, JAL. Serie: Xa Folio: 000163959351 Fisco Fiscal: 79FA29DB-8082-42DE-9938-27F054A4DCA9 N. Certificado del SAT: 00001000000507550482 No. certificado del CSD: 00001000000413089779 Fecha y Hora de certificación: 2022-07-02T18:05:43 Unidad de medida: No Aplica Método de pago: NA Régimen Fiscal: RÉGIMEN GENERAL DE LEY DE PERSONAS MORALES



||1.1|79FA29DB-8082-42DE-9938-27F054A4DCA9|2022-07-02T18:05:43|mxhEFAQESMw4dU6pqwx4G4rtbJ6JzBlCkEkjZnlN8ZMgQnTW2dt5xySH6TVPJcB+IEWD/rAFzVLdCUtHn8iUoaZ08f7vpx0psbWv/5irz2C93zSOHgDusK74PUtXb5mAMN9WPFopW3DCZ+-mc8viQR2wmHbSbcdM+wErM5fSdpYomoluMLW1ckvMQMTNk2kQV46f4wX1kzWcb40xXNSG9xiu7OdrK/WF7u2hbkxsDJVISIZqvJ3AqFve2TwXKxE2e0Wxyb29agggdmJVBnc+H5+naN42N2vZJJ8ATV7m38gPZ5TJxdnFrCse+de27KOP09cOKDtwB0Jw==|VPwOAmMhVf/JXgJAbShla/gu1bc+9QJaaZQ4woVc6HhA/5gYF2ib+FMSp7pByLKuwlI02E09VUD3D5SChQYgWuYdtuzjWLuooVRYSpDY1DSNk19x1d1dpXvzzdaCklgye5yPlRcAacOznQPXAlGwzJHTdVAPcKHQYwJeh9NFwTK7ny4uecD90boVuwgYBEHG7twSlicZOP2zcCX0mrxkx/Q76Q2Y3Dd9DD72Pg0Zp5VYpndwa7sclqMQLWMOyJbPhvcW8ig4n+F73Hj8emgf5xR5iIw/3+nm1U1Gm5g80yFUTGTgty8G31FLevzrnOQWwZ01StmQ==|00010000000507550482|

mxhEFAQESMw4dU6pqwx4G4rtbJ6JzBlCkEkjZnlN8ZMgQnTW2dt5xySH6TVPJcB+IEWD/rAFzVLdCUtHn8iUoaZ08f7vpx0psbWv/5irz2C93zSOHgDusK74PUtXb5mAMN9WPFopW3DCZ+-mc8viQR2wmHbSbcdM+wErM5fSdpYomoluMLW1ckvMQMTNk2kQV46f4wX1kzWcb40xXNSG9xiu7OdrK/WF7u2hbkxsDJVISIZqvJ3AqFve2TwXKxE2e0Wxyb29agggdmJVBnc+H5+naN42N2vZJJ8ATV7m38gPZ5TJxdnFrCse+de27KOP09cOKDtwB0Jw==

VPwOAmMhVf/JXgJAbShla/gu1bc+9QJaaZQ4woVc6HhA/5gYF2ib+FMSp7pByLKuwlI02E09VUD3D5SChQYgWuYdtuzjWLuooVRYSpDY1DSNk19x1d1dpXvzzdaCklgye5yPlRcAacOznQPXAlGwzJHTdVAPcKHQYwJeh9NFwTK7ny4uecD90boVuwgYBEHG7twSlicZOP2zcCX0mrxkx/Q76Q2Y3Dd9DD72Pg0Zp5VYpndwa7sclqMQLWMOyJbPhvcW8ig4n+F73Hj8emgf5xR5iIw/3+nm1U1Gm5g80yFUTGTgty8G31FLevzrnOQWwZ01StmQ==

Instancias y recursos a disposición de los usuarios para atender quejas:



¡AVISO IMPORTANTE!

- Corte a partir de 15 JUL 22.
- Usa focos led, consumen menos energía eléctrica.
- Servicio a Clientes Teléfono 071.

Conoce los servicios de los diferentes suministradores: <http://usuariocalificado.cre.gov.mx/UsuarioCalificado/ListadoSuministrador>



Bancomer, Banorte, Bansefi, Inbursa, Santander, Banamex, Banjercito, Scotiabank, Hsbc, CIBanco, Afirme, Multiva, Banco del Bajío, Banco Azteca, Soriana, Coppel