



Comisión Federal de Electricidad®

CFE Suministrador de Servicios Básicos  
Río Ródano No. 14, colonia Cuauhtémoc,  
Alcaldía Cuauhtémoc, Código Postal 06500,  
Ciudad de México. RFC: CSS160330CP7

### PINT MEX DE PUEBLA S A

AV CONDE 1 P IND 5 MAYO 287  
CENTRAL DE ABASTOS  
PARQUE INDUS 5/MAYO 07G  
PUEBLA, PUE.  
C.P. 72019

#### TOTAL A PAGAR:

# \$56,760

(CINCUENTA Y SEIS MIL SETECIENTOS SESENTA PESOS M.N.)

**NO. DE SERVICIO :** 256890101814

**PERIODO FACTURADO:** 31 DIC 22 - 31 ENE 23

**RMU :** 72019 89-01-02 PMP8-60127 001 CFE

**TARIFA:** GDMTH **NO. MEDIDOR:** MX736Y **MULTIPLICADOR:** 160

**FECHA LÍMITE DE PAGO: 12 FEB 23**

**CARGA CONECTADA kW:** 294

**DEMANDA CONTRATADA kW:** 280

**CORTE A PARTIR: 13 FEB 23**

Concepto	Consumo		Precio (MXN)	Subtotal (MXN)
	Medida ●	Estimada ●		
kWh base	-		1,917	
kWh intermedia			17,970	
kWh punta			800	
kW base			9	
kW intermedia			169	
kW punta			14	
kWMax			169	
kVArh			2,296	
Factor de potencia %			99.39	

Costos de la energía en el Mercado Eléctrico Mayorista				
Concepto	\$	\$/kW	\$/kWh	Importe (MXN)
Suministro	329.51	0	0	329.51
Distribución	0	7581.28	0	7581.28
Transmisión	0	0	3636.78	3636.78
CENACE	0	0	130.33	130.33
Generación B	0	0	1576.54	1576.54
Generación I	0	0	29064.68	29064.68
Generación P	0	0	1479.68	1479.68
Capacidad	0	5224.52	0	5224.52
SCnMEM(*)	0	0	128.26	128.26
<b>Total</b>	<b>329.51</b>	<b>12,805.80</b>	<b>36,016.27</b>	<b>49,151.58</b>

Desglose del importe a pagar	
Concepto	Importe (MXN)
Cargo Fijo <sup>2</sup>	329.51
Energía	48,822.07
2% Baja Tensión <sup>3</sup>	983.03
Bonificación Factor de Potencia <sup>3</sup>	1,203.23-
Subtotal	48,931.38
IVA 16%	7,829.02
Facturación del Periodo	56,760.40
Adeudo Anterior	88,877.37
Su Pago	88,877.00-
<b>Total</b>	<b>\$56,760.77</b>

(1) SCnMEM: Costos relacionados con los servicios del Mercado. (2) DAP: Derecho al Alumbrado Público. (3) Cargos o créditos: Diversos conceptos que se pueden incluir en el aviso recibo relacionados con el suministro.

Fecha, hora y lugar de impresión: 07 FEB 2023 08:44:01 hrs. 17 Norte -2001-Col. Lazaro Cardenas Puebla Puebla Mexico CP-72080

El presente Folio de Cargos pagado contra la conformidad con tu ayuda fortalecemos la lucha. Secretaría de la Función Pública quejas y denuncias al Teléfono:



82DV07A017811600

Reparitr



# \$56,760

(CINCUENTA Y SEIS MIL SETECIENTOS SESENTA PESOS M.N.)

# CONSUMO HISTÓRICO

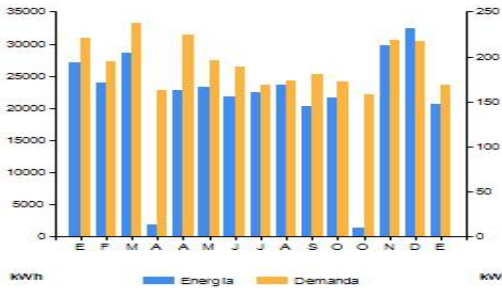

Periodo	Demanda kW	Consumo total kWh	Factor potencia %	Factor carga %	Precio medio (MXN)
ENE 22	221	27,062	99.64	16	2.2492
FEB 22	195	24,003	99.77	18	2.8314
MAR 22	238	28,565	99.62	16	2.6856
ABR 22	163	1,914	99.94	24	2.2461
ABR 22	224	22,766	99.83	15	2.2626
MAY 22	196	23,337	99.65	16	2.2866
JUN 22	189	21,864	99.68	16	2.2446
JUL 22	169	22,503	99.20	18	2.2727
AGO 22	174	23,585	99.54	18	2.2748
SEP 22	180	20,295	99.18	16	2.3164
OCT 22	172	21,622	99.40	18	2.2908
OCT 22	158	1,374	98.32	18	2.3548
NOV 22	219	29,783	99.63	19	2.4210
DIC 22	217	32,465	99.56	20	2.3600
ENE 23	169	20,687	99.39	16	2.3653

**Datos Fiscales del Receptor Cadena Original Este documento es una representación impresa de un CFDI PPD**

RFC: PMP860127PS0 Razón Social: Régimen Fiscal: General de Ley Personas Morales. Uso CFDI: Gastos en general. CP: 00000 Serie: VF Folio: 000086634941 Folio Fiscal: N. Certificado del SAT: No. certificado del CSD: Fecha y Hora de certificación: Unidad de medida: No Aplica

||1.0|UJID||||



Instancias y recursos a disposición de los usuarios para atender quejas:



**¡AVISO IMPORTANTE!**

- Corte a partir de 13 FEB 23.
- Servicio a Clientes Teléfono 071.

Conoce los servicios de los diferentes suministradores: <http://usuariocalificado.cre.gob.mx/UsuarioCalificado/ListadoSuministrador>

