

GASTOWN S DE RL DE CV

RINCON DE LAS ANIMAS S N
RESTAURANT ACRE
ANIMAS BAJAS SJC
SAN JOSE DEL CABO, BCS
C.P. 23407

TOTAL A PAGAR:

\$84,939

(OCHENTA Y CUATRO MIL NOVECIENTOS TREINTA Y NUEVE PESOS M.N.)

NO. DE SERVICIO: 009160100483
RMU: 23407 16-01-10 GAS-120629 001 CFE

PERIODO FACTURADO: 30 ABR 21 - 31 MAY 21

TARIFA: GDMTO **NO. MEDIDOR:** 901GYT **MULTIPLICADOR:** 1

FECHA LÍMITE DE PAGO: 13 JUN 21

CARGA CONECTADA kW: 78

DEMANDA CONTRATADA kW: 78

CORTE A PARTIR: 14 JUN 21

Concepto	No. medidor	Lectura actual		Lectura anterior		Diferencia	Totales
		Medida ●	Estimada ●	Medida ●	Estimada ●		
kWh	901GYT	x	77780	x	52394	25386	25,386
kW	901GYT		62		0	62	62
kVArh	901GYT		50352		39941	10411	10,411

Mes	Días de mes	Consumo prom. diario	Energía kWh	Precios \$/kWh	
Mes	Factor de proporción	Demanda máxima \$/kW	Precios \$/kW	Importe (MXN)	Factor de potencia

Costos de la energía en el Mercado Eléctrico Mayorista

Concepto	\$	\$/kW	\$/kWh	Importe (MXN)
Suministro	733.12	0.00	0.00	733.12
Distribución	0.00	5,726.32	0.00	5,726.32
Transmisión	0.00	0.00	4,409.55	4,409.55
CENACE	0.00	0.00	213.24	213.24
Energía	0.00	0.00	46,837.17	46,837.17
Capacidad	0.00	14,227.29	0.00	14,227.29
SCnMEM(*)	0.00	0.00	147.24	147.24
Total	733.12	19,953.61	51,607.20	72,293.93

Desglose del importe a pagar

Concepto	Importe (MXN)
Cargo Fijo ²	733.12
Energía	71,560.81
2% Baja Tensión ³	1,445.88
Bonificación Factor de Potencia ³	516.18-
Subtotal	73,223.63
IVA 16%	11,715.78
Facturación del Periodo	84,939.41
Adeudo Anterior	77,630.44
Su Pago	77,630.00-
Total	\$84,939.85

(1) SCnMEM: Costos relacionados con los servicios del Mercado. (2) DAP: Derecho al Alumbrado Público. (3) Cargos o créditos: Diversos conceptos que se pueden incluir en el aviso recibo relacionados con el suministro.

Fecha, hora y lugar de impresión: 21 JUN 2021 12:29:41 hrs. Mision San Jose Esq. Mision San Javier Chula Vista San Jose del Cabo Baja California Sur Mexico CP 23443

El Gobierno Federal trabaja contra la impunidad, con tu ayuda fortalecemos la lucha. Secretaría de la Función Pública quejas y denuncias al Teléfono:



23407 16-01-10 GAS-120629 001 CFE
01 009160100483 210613 000084939 3

\$84,939

(OCHENTA Y CUATRO MIL NOVECIENTOS TREINTA Y NUEVE PESOS M.N.)



62DA17B015050650

Repartir

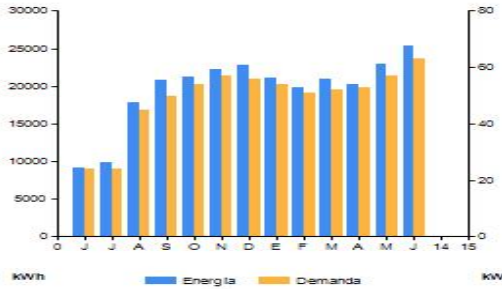

Periodo	Demanda máxima kW	Consumo total kWh	Factor potencia %	Factor carga %	Precio medio (MXN)
JUN 20	24	9,178	87.47	40	3.0142
JUL 20	24	9,884	90.36	42	2.9849
AGO 20	45	17,812	90.70	47	2.8408
SEP 20	50	20,757	89.75	49	2.8262
OCT 20	54	21,224	90.19	52	2.7644
NOV 20	57	22,301	91.08	52	2.7358
DIC 20	56	22,860	90.59	58	2.7438
ENE 21	54	21,069	90.64	50	2.7399
FEB 21	51	19,821	91.30	47	2.7832
MAR 21	52	21,021	91.25	49	2.8715
ABR 21	53	20,236	91.30	51	2.7914
MAY 21	57	23,001	91.63	52	2.9095
JUN 21	63	25,386	92.52	55	2.8844

Datos Fiscales del Receptor Cadena Original Este documento es una representación impresa de un CFDI Pago en una sola exhibición

GAS120629B83 RINCON DE LAS ANIMAS S N SAN JOSE DEL CABO, BCS Serie: AG Folio: 000031984641 Folio Fiscal: 4E250E0-0E5F-47D9-A422-6FABB883AAF N. Certificado del SAT: 00001000000406725461 No. certificado del CSD: 00001000000413089779 Fecha y Hora de certificación: 2021-06-02T13:28:44 Unidad de medida: No Aplica Método de pago: NA Régimen Fiscal: RÉGIMEN GENERAL DE LEY DE PERSONAS MORALES



||1.1|4E250E0-0E5F-47D9-A422-6FABB883AAF|2021-06-02T13:28:44|C|Y|Y|Jq6SkvPjOTaGpaYDKDgM/2lnJ1CGqbWltpNXq|1svCkcJmSDxL/5dhZcQvZiQpe/oQd8ZsxAgLOrminJYFvFOFW6sOXI90eLp98MeItHrxzI/Lugj/dcrBaO7RlbbVYfxaip/T1v6yMzrzcGg6/p5M1DyW5I89JYb0EK7pFxiRxa24Ldf5Dz0liqEkf66LhWkCJd01bYJQbdIa+/wBx9z9YyOBswqYfYB5cgcZUy/6ZmpJghabtmIrfIm9JH6+mrXkF1RAP18skBQDte/UpyYkVdHuae07ZDK6zG29GA/nr+x4I7zJYfH9fIezsh9Wg==|Fz4gEiFY4v5gpw/qkKTWHEJ1MmGL443/8TULPqPvYQrMLeeL/Ht/vDW84gE3WHGWU+DUcN4awRbDlqm4Qo78n1B8ay8yOcfD5nJkZ4q72WvSfEjzs+2kWoWkijluYfP8oCgCoudG23b4DR68zXpvik+AQtpK7n1YXDHfhejVoZ+5G8nll76W7zVwUICE/H4XABikn9BH33ErZr17zkv/wAJNE21e9D1FdbugopQEhkmUO3WAI7SCgRaZBnXOWrgP69bs/hAFmp24qeuCzD33yEMcWQXv5AB389y1zchJg4WgEOLY7dtg2c3OchwOPtcbJLDg==|00001000000406725461||

C|Y|Y|Jq6SkvPjOTaGpaYDKDgM/2lnJ1CGqbWltpNXq|1svCkcJmSDxL/5dhZcQvZiQpe/oQd8ZsxAgLOrminJYFvFOFW6sOXI90eLp98MeItHrxzI/Lugj/dcrBaO7RlbbVYfxaip/T1v6yMzrzcGg6/p5M1DyW5I89JYb0EK7pFxiRxa24Ldf5Dz0liqEkf66LhWkCJd01bYJQbdIa+/wBx9z9YyOBswqYfYB5cgcZUy/6ZmpJghabtmIrfIm9JH6+mrXkF1RAP18skBQDte/UpyYkVdHuae07ZDK6zG29GA/nr+x4I7zJYfH9fIezsh9Wg==

Fz4gEiFY4v5gpw/qkKTWHEJ1MmGL443/8TULPqPvYQrMLeeL/Ht/vDW84gE3WHGWU+DUcN4awRbDlqm4Qo78n1B8ay8yOcfD5nJkZ4q72WvSfEjzs+2kWoWkijluYfP8oCgCoudG23b4DR68zXpvik+AQtpK7n1YXDHfhejVoZ+5G8nll76W7zVwUICE/H4XABikn9BH33ErZr17zkv/wAJNE21e9D1FdbugopQEhkmUO3WAI7SCgRaZBnXOWrgP69bs/hAFmp24qeuCzD33yEMcWQXv5AB389y1zchJg4WgEOLY7dtg2c3OchwOPtcbJLDg==

Instancias y recursos a disposición de los usuarios para atender quejas:



Conoce los servicios de los diferentes suministradores:

<http://usuariocalificado.cre.gob.mx/UsuarioCalificado/LlistadoSuministrador>

¡AVISO IMPORTANTE!

- Corte a partir de 14 JUN 21.
- No desperdices energía eléctrica, cuida el medio ambiente. Nuestro compromiso es seguir conectados contigo.
- Servicio a Clientes Teléfono 071.



¡Ahora es más fácil!



¡Ya puedes pagar tu recibo de CFE con tarjeta de crédito o débito en nuestros Centros de Atención!