



Comisión Federal de Electricidad®

CFE Suministrador de Servicios Básicos
Río Ródano No. 14, colonia Cuauhtémoc,
Alcaldía Cuauhtémoc, Código Postal 06500,
Ciudad de México. RFC: CSS160330CP7

NARVAEZ NARVAEZ SECIA JUDITH

C CENTRAL NTE 1758 CP. 29034
16 NTE Y LIB NTE Y AL LADO DE CHEDRAUI
LA PIMIENTA U. C.P. 29034
TUXTLA GTEZ, CHIS, CHIS.

TOTAL A PAGAR:

\$84,730

(OCHENTA Y CUATRO MIL SETECIENTOS
TREINTA PESOS M.N.)

¿QUIERES RECIBIR TU RECIBO DIGITAL?

En 3 Pasos:

1. Escanea el QR.
2. Actualiza tus datos.
3. Listo.



NO. DE SERVICIO : 671150422002

RMU : 29034 15-03-10 NANS-870706 001 CFE

CORTE A PARTIR:
30 ENE 24

LÍMITE DE PAGO: 29 ENE 24

TARIFA: PDENO. **MEDIDOR:**664RRT **MULTIPLICADOR:**1

PERIODO FACTURADO: 13 NOV 23 - 11 ENE 24

Concepto	Lectura actual		Lectura anterior		Total periodo	Precio (MXN)	Subtotal (MXN)
	Medida	X Estimada	Medida	X Estimada			
Energía (kWh)	23528		04693		18835		
							Subtotal

Este gráfico refleja tu nivel de consumo. A menor uso, mayor apoyo.

Costos de la energía en el Mercado Eléctrico Mayorista				
Concepto	\$	\$/kW	\$/kWh	Importe (MXN)
Suministro	81.82	0.00	0.00	81.82
Distribución	0.00	0.00	21,667.78	21,667.78
Transmisión	0.00	0.00	3,311.19	3,311.19
CENACE	0.00	0.00	118.66	118.66
Energía	0.00	0.00	29,495.61	29,495.61
Capacidad	0.00	0.00	18,251.12	18,251.12
SCnMEM(*)	0.00	0.00	116.78	116.78
Total	81.82	0.00	72,961.14	73,042.96

Desglose del importe a pagar	
Concepto	Importe (MXN)
Cargo Fijo ³	81.82
Energía	72,961.14
Subtotal	73,042.96
IVA 16%	11,686.87
Fac. del Periodo	84,729.83
Total	\$84,729.83

(1) SCnMEM: Costos relacionados con los servicios del Mercado. (2) DAP: Derecho al Alumbrado Público. (3) Cargos o créditos: Diversos conceptos que se pueden incluir en el aviso recibo relacionados con el suministro.



29034 15-03-10 NANS-870706 001 CFE
01 671150422002 240129 000084730 6



\$84,730

(OCHENTA Y CUATRO MIL SETECIENTOS TREINTA PESOS M.N.)

CONSUMO ENERGÍA

Periodo	kWh	Importe	Pagos	Pendientes de Pago
del 12 SEP 23 al 13 NOV 23	21036	\$95,962.00	\$95,962.00	
del 12 JUL 23 al 12 SEP 23	21093	\$96,755.00	\$96,755.00	
del 11 MAY 23 al 12 JUL 23	21663	\$99,087.00	\$99,087.00	
del 11 MAR 23 al 11 MAY 23	21893	\$97,485.00	\$97,485.00	
del 11 ENE 23 al 11 MAR 23	18953	\$82,670.00	\$82,670.00	
del 10 NOV 22 al 11 ENE 23	19873	\$87,590.00	\$87,590.00	
del 09 SEP 22 al 10 NOV 22	19363	\$85,211.00	\$85,211.00	
del 11 JUL 22 al 09 SEP 22	19993	\$87,450.00	\$87,450.00	
del 11 MAY 22 al 11 JUL 22	19993	\$85,608.00	\$85,608.00	
del 10 MAR 22 al 11 MAY 22	19713	\$84,893.00	\$84,893.00	
del 11 ENE 22 al 10 MAR 22	17703	\$74,887.00	\$74,887.00	

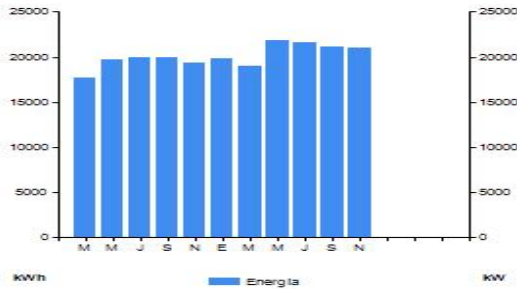

¡AHORA POR TELEGRAM !

Consúltanos en
Telegram
CFEContigoBot



@CFECONTIGOBOT

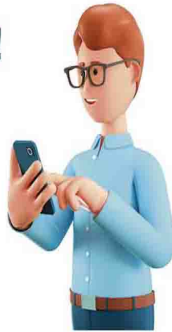

Datos Fiscales del Receptor **Cadena Original** **Este documento es una representación impresa de un CFDI** **PPD**

RFC: NANS870706PK2 Razón Social: SECIA JUDITH NARVAEZ NARVAEZ Régimen Fiscal: Personas Físicas con Actividades Empresariales y Profesionales. Uso CFDI: Gastos en general. CP: 29034 Serie: KB Folio: 000094886171 Folio Fiscal: BDD0A013-D39F-4FB3-9977-EEF51954880F N. Certificado del SAT: 00001000000700926429 No. certificado del CSD: 00001000000516932473 Fecha y Hora de certificación: 2024-01-15T15:44:33 Unidad de medida: No Aplica
[4.0|K|0|000094886171|2024-01-15T15:40:05|99|00001000000516932473|73042.96|MXN|84729.83|0|1|PPD|29000|CSS160330CP|CFE SUMINISTRADOR DE SERVICIOS BASICOS|601|NANS870706PK2|SECIA JUDITH NARVAEZ NARVAEZ|29034|6|2|G03|83|101800|1|KW|E|Energía|73042.96|73042.96|02|73042.96|02|Tasa|0.160000|11686.87|73042.96|02|Tasa|0.160000|11686.87|11686.87|]

c1D43J8PWoqTqChmWLLGaGQ5Xm2HyLWJ3WvAqNv5v-136o3Em11fcd0A1mV0p7Y2qjgLoVgWGDHMGREnWuxixMwW2YT4TmqjZMJHJ8YAhN2C27S4aEKWhdO4hWwEoAqmJpRQoJq37G3q323Hcyv8SPZeh6vFOAeoyGdcqFJWLJghuv+8mW0x2RyDNeKmGFa0TkrH8eAugpSSogFv3ic4ttx+NST35orD0uSjJDDvJLJLwF2htzKYpMmc3JQF++HsEZy9pjsR0aH8W0uXlq0mKb0z2RM4rNph8OsyDp0cXwvZD6BQWYsyJugJK3svqmgLKQ==

mIsSISk34k+McOfnqeGXkvq3mPivDZ85eGldTP44F4mcsRzcco17+Q+9y41SIV|88|4torUUUStscU7Aa1aJz/CwCSpP2y5W0k55dBUqWk0y4AnTqTAAsKw8cpUoMxHkH|V|SEM Aq90XufM5ikRfjkuo2WF6C9JupCflqGxLGH8W0nqOD59|Sc6ukuvNFS6vXBPtyCSg3u2SUXqr127C057oHfWmKwRpbR1ZEVS1o6xhtfxZkknqFSZ40jyCox1eyMamuSigT8vZtG CpghoDKVp4RzIM1xSn8FRPFA87KQb2DITXRndxUIS0YW5dc/FNro/32Qg==

Instancias y recursos a disposición de los usuarios para atender quejas:



¡AVISO IMPORTANTE!

Corte a partir del 30 ENE 24.

Su consumo de energía eléctrica está dentro del rango excedente.

Le invitamos a que se registre en nuestro portal y disfrute de la comodidad de nuestros servicios en línea.

Conoce los servicios de los diferentes suministradores: <http://usuariocalificado.cre.gob.mx/UsuarioCalificado/ListadoSuministrador>

¡Tú eliges
dónde pagar!



Banco del Bienestar, Bancomer, Inbursa, Santander, Banamex, Banjerito, Scotiabank, HSBC, CIBanco, Afirme, Multiva, Banco del Bajío, Banco Azteca, OXXO, Coppel.

Son más de 100,000 establecimientos autorizados, consulta el portal cfe.mx en la sección medios de pago.