

### CALZADOS GALINDEZ SA DE CV

86B 548A 77 79 CENTRO  
77 Y 79  
ITZAES F  
MERIDA, YUC.  
C.P. 97068

### TOTAL A PAGAR:

**\$30,690**

(TREINTA MIL SEISCIENTOS NOVENTA PESOS M.N.)

**NO. DE SERVICIO :** 772070801631

**PERIODO FACTURADO:** 06 MAY 22 - 08 JUN 22

**RMU :** 97068 07-09-07 CGA-060731 001 CFE

**TARIFA:** GDMTO

**NO. MEDIDOR:** MY562F

**MULTIPLICADOR:** 80

**FECHA LÍMITE DE PAGO: 23 JUN 22**

**CARGA CONECTADA kW:** 90

**DEMANDA CONTRATADA kW:** 90

**CORTE A PARTIR: 24 JUN 22**

Concepto	No. medidor	Lectura actual		Lectura anterior		Diferencia	Totales
		Medida ●	Estimada ●	Medida ●	Estimada ●		
KWh	MY562F	x	1242	x	1123	119	9,520
kW	MY562F		0.313		0	0.313	26
kVArh	MY562F		687		625	62	4,960

Mes	Días de mes	Consumo prom. diario	Energía kWh	Precios \$/kWh

Mes	Factor de proporción	Demanda máxima \$/kW	Precios \$/kW	Importe (MXN)	Factor de potencia

Costos de la energía en el Mercado Eléctrico Mayorista				
Concepto	\$	\$/kW	\$/kWh	Importe (MXN)
Suministro	445.75	0.00	0.00	445.75
Distribución	0.00	2,351.59	0.00	2,351.59
Transmisión	0.00	0.00	1,673.62	1,673.62
CENACE	0.00	0.00	70.45	70.45
Energía	0.00	0.00	13,738.22	13,738.22
Capacidad	0.00	7,325.17	0.00	7,325.17
SCnMEM(*)	0.00	0.00	57.12	57.12
<b>Total</b>	<b>445.75</b>	<b>9,676.76</b>	<b>15,539.41</b>	<b>25,661.92</b>

Desglose del importe a pagar	
Concepto	Importe (MXN)
Cargo Fijo <sup>3</sup>	445.75
Energía	25,216.17
2% Baja Tensión <sup>3</sup>	513.23
Cargo Factor de Potencia <sup>3</sup>	235.57
Subtotal	26,410.72
IVA 16%	4,225.71
Facturación del Periodo	30,636.43
Derecho de Alumbrado Público <sup>2</sup>	53.52
Adeudo Anterior	29,123.29
Su Pago	29,123.00-
<b>Total</b>	<b>\$30,690.24</b>

(1) SCnMEM: Costos relacionados con los servicios del Mercado. (2) DAP: Derecho al Alumbrado Público. (3) Cargos o créditos: Diversos conceptos que se pueden incluir en el aviso recibo relacionados con el suministro.

Fecha, hora y lugar de impresión: 13 JUN 2022 08:39:05 hrs. Calle 59 x 58 y 60 No 488 Centro Merida Merida Yucatan Mexico 97000

El Gobierno Federal trabaja contra la impunidad, con tu ayuda fortalecemos la lucha. Secretaría de la Función Pública quejas y denuncias al Teléfono:



97068 07-09-07 CGA-060731 001 CFE  
**01 772070801631 220623 000030690 0**



66DW01C016098340

Repartir

1



**\$30,690**

(TREINTA MIL SEISCIENTOS NOVENTA PESOS M.N.)

# CONSUMO HISTÓRICO

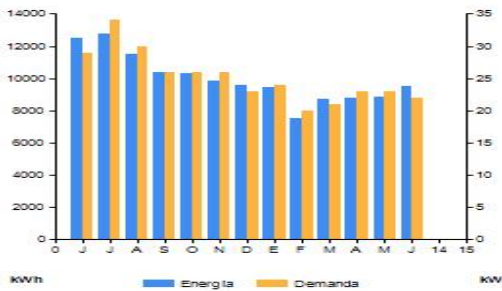

Periodo	Demanda kW	Consumo total kWh	Factor potencia %	Factor carga %	Precio medio (MXN)
JUN 21	29	12,480	91.02	41	2.5682
JUL 21	34	12,800	90.76	47	2.6393
AGO 21	30	11,520	89.69	41	2.6249
SEP 21	26	10,400	88.05	41	2.6459
OCT 21	26	10,320	89.02	41	2.6164
NOV 21	26	9,840	88.71	43	2.5817
DIC 21	23	9,600	87.00	45	2.6619
ENE 22	24	9,440	87.90	49	2.6368
FEB 22	20	7,520	84.70	42	2.7608
MAR 22	21	8,720	85.19	42	2.8313
ABR 22	23	8,800	86.43	45	2.7223
MAY 22	23	8,880	86.97	46	2.8221
JUN 22	22	9,520	88.69	46	2.7742

Datos Fiscales del Receptor Cadena Original Este documento es una representación impresa de un CFDI Pago en una sola exhibición

CGA060731QB9 86B 548A 77 79 CENTRO MERIDA, YUC. Serie: WA Folio: 000051360958 Folio Fiscal: 6319286F-FBF2-402B-E983-08607191F8A8 N. Certificado del SAT: 00001000000507550482 No. certificado del CSD: 00001000000413089779 Fecha y Hora de certificación: 2022-06-10T18:18:43 Unidad de medida: No Aplica Método de pago: NA Régimen Fiscal: RÉGIMEN GENERAL DE LEY DE PERSONAS MORALES



||1.1j6319286F-FBF2-402B-E983-08607191F8A8|2022-06-10T18:18:43||hImB9/8uz/kAWMjeZKJUEhKXxB1Ac/ovISCzYthRVmQc1++ny9VhWZnqTlmmPmFElpIKbnX2m/ktUdr2KmLP8/U9rSfSROCIeSvRN5X1COI4uXqNpucmpt2NTEaTqBUSVWMRPBCiZsGh8vebn5bwnkykEadaq3wToy6k/R3+W70h98S4IX3xBQ+Sponi0B0URDofZNGDOnGnlxD66kA7F2u1ft+QH37qWISv8SvXZ1SvWONSv4H4Dnm1pBwJxL03YdFIBU8K+4HEjBwBwKngDDM11rXSq5NLgRwdsSiR39EGEg1wz9g/foqBqNKQ85BPMvQPSBg==|htimgcC5Zs/JyUjBo7SbPc+3toZvYp129fmTlLKZAsaLOehJX1CsM3/a+PRK3erchE D0KXG+61Nk9M9/bWDXsoxqzLTrzP+ThawXNIMSEUyhks97/VbhoanVM/AdlzPb+bYqPehMMhsJ1vCg8yVtBmQsr2e+xx5jdvi1aS+FLnbGZ0819uQdmEQNGIA7q+5svOF174fzplUakOpr2CICQDq8n1r1UP01K6cIlVa7pQDMHPeNcgSNlywJCs1LUXA185/jvxhEaLjyishyOsW+OXRpTEy79qkZEFEy9yVzQDduweb7f5xJl8WaqPXCQwq480cPEQ==|00001000000507550482||

hImB9/8uz/kAWMjeZKJUEhKXxB1Ac/ovISCzYthRVmQc1++ny9VhWZnqTlmmPmFElpIKbnX2m/ktUdr2KmLP8/U9rSfSROCIeSvRN5X1COI4uXqNpucmpt2NTEaTqBUSVWMRPBCiZsGh8vebn5bwnkykEadaq3wToy6k/R3+W70h98S4IX3xBQ+Sponi0B0URDofZNGDOnGnlxD66kA7F2u1ft+QH37qWISv8SvXZ1SvWONSv4H4Dnm1pBwJxL03YdFIBU8K+4HEjBwBwKngDDM11rXSq5NLgRwdsSiR39EGEg1wz9g/foqBqNKQ85BPMvQPSBg==

htimgcC5Zs/JyUjBo7SbPc+3toZvYp129fmTlLKZAsaLOehJX1CsM3/a+PRK3erchE D0KXG+61Nk9M9/bWDXsoxqzLTrzP+ThawXNIMSEUyhks97/VbhoanVM/AdlzPb+bYqPehMMhsJ1vCg8yVtBmQsr2e+xx5jdvi1aS+FLnbGZ0819uQdmEQNGIA7q+5svOF174fzplUakOpr2CICQDq8n1r1UP01K6cIlVa7pQDMHPeNcgSNlywJCs1LUXA185/jvxhEaLjyishyOsW+OXRpTEy79qkZEFEy9yVzQDduweb7f5xJl8WaqPXCQwq480cPEQ==

Instancias y recursos a disposición de los usuarios para atender quejas:



Ministrador de Servicios Básicos



PROFECO FEDERAL DEL CONSUMIDOR



COMISION REGULADORA DE ENERGIA

**¡AVISO IMPORTANTE!**

- Corte a partir de 24 JUN 22.
- Por la disposición oficial, requerimos actualizar sus datos fiscales para evitar rechazo de tu factura de suministro de energía eléctrica ante el SAT; acude a tu Centro de Atención a Clientes. Tienes hasta el 30 de junio de 2022.
- Usa focos led, consumen menos energía eléctrica.
- Servicio a Clientes: Teléfono 071

Conoce los servicios de los diferentes suministradores: <http://usuariocalificado.cre.gov.mx/UsuarioCalificado/ListadoSuministrador>

