

ADMINISTRADORA RIOJA SA DE CV

ALMOLONGA 68 LA PAZ
ALJOJUCA Y X UNI CUAUHTEMOC
PAZ LA 07G
PUEBLA, PUE.
C.P. 72160

TOTAL A PAGAR:

\$63,620

(SESENTA Y TRES MIL SEISCIENTOS VEINTE PESOS M.N.)

NO. DE SERVICIO : 257070307457

PERIODO FACTURADO: 28 ABR 22 - 27 MAY 22

RMU : 72160 07-03-30 ARI0-50711 004 CFE

TARIFA: GDMTO

NO. MEDIDOR: J277TF

MULTIPLICADOR: 80

FECHA LÍMITE DE PAGO: 12 JUN 22

CARGA CONECTADA kW: 86

DEMANDA CONTRATADA kW: 77

CORTE A PARTIR: 13 JUN 22

Concepto	No. medidor	Lectura actual		Lectura anterior		Diferencia	Totales
		Medida ●	Estimada ●	Medida ●	Estimada ●		
KWh	J277TF	x	1943	x	1681	262	20,960
kW	J277TF		0.7		0	0.7	56
kVArh	J277TF		51		46	5	400

Mes	Días de mes	Consumo prom. diario	Energía kWh	Precios \$/kWh

Mes	Factor de proporción	Demanda máxima \$/kW	Precios \$/kW	Importe (MXN)	Factor de potencia

Costos de la energía en el Mercado Eléctrico Mayorista				
Concepto	\$	\$/kW	\$/kWh	Importe (MXN)
Suministro	299.44	0.00	0.00	299.44
Distribución	0.00	8,454.96	0.00	8,454.96
Transmisión	0.00	0.00	3,684.77	3,684.77
CENACE	0.00	0.00	155.11	155.11
Energía	0.00	0.00	26,159.52	26,159.52
Capacidad	0.00	16,268.05	0.00	16,268.05
SCnMEM(*)	0.00	0.00	125.76	125.76
Total	299.44	24,723.01	30,125.16	55,147.61

Desglose del importe a pagar	
Concepto	Importe (MXN)
Cargo Fijo ³	299.44
Energía	54,848.17
2% Baja Tensión ³	1,102.95
Bonificación Factor de Potencia ³	1,406.26-
Subtotal	54,844.30
IVA 16%	8,775.08
Facturación del Periodo	63,619.38
Adeudo Anterior	62,547.90
Su Pago	62,547.00-
Total	\$63,620.28

(1) SCnMEM: Costos relacionados con los servicios del Mercado. (2) DAP: Derecho al Alumbrado Público. (3) Cargos o créditos: Diversos conceptos que se pueden incluir en el aviso recibo relacionados con el suministro.

Fecha, hora y lugar de impresión: 01 JUN 2022 07:51:11 hrs. 11 Norte Y 10 Poniente Centro Puebla Puebla Mexico CP 72000

El Gobierno Federal trabaja contra la impunidad, con tu ayuda fortalecemos la lucha. Secretaría de la Función Pública quejas y denuncias al Teléfono:



72160 07-03-30 ARI0-50711 004 CFE
01 257070307457 220612 000063620 4



79DV07B017950300

Reparar



\$63,620

(SESENTA Y TRES MIL SEISCIENTOS VEINTE PESOS M.N.)

CONSUMO HISTÓRICO

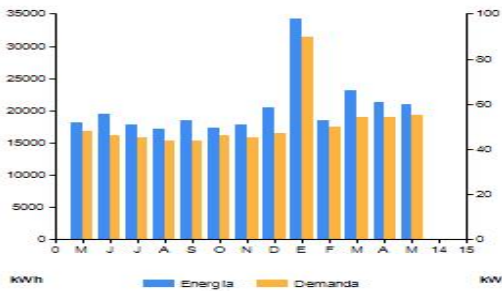

Periodo	Demanda kW	Consumo total kWh	Factor potencia %	Factor carga %	Precio medio (MXN)
MAY 21	48	18,160	99.99	65	2.3716
JUN 21	46	19,400	99.99	44	2.5156
JUL 21	45	17,760	100.00	70	2.3928
AGO 21	44	17,200	100.00	75	2.3776
SEP 21	44	18,400	100.00	70	2.3823
OCT 21	46	17,320	100.00	69	2.3549
NOV 21	45	17,760	100.00	67	2.3987
DIC 21	47	20,400	99.95	64	2.4058
ENE 22	90	34,320	99.95	149	2.2367
FEB 22	50	18,480	99.97	72	2.5082
MAR 22	54	23,120	99.97	70	2.4540
ABR 22	54	21,360	99.98	67	2.5244
MAY 22	55	20,960	99.98	54	2.6166

Datos Fiscales del Receptor Cadena Original Este documento es una representación impresa de un CFDI Pago en una sola exhibición

ARI050711BLA ALMOLONGA 68 LA PAZ PUEBLA, PUE. Serie: VF Folio: 000083897839 Folio Fiscal: 0AD7D37A-6D59-4F85-AE3E-F9D8D5991B88 N. Certificado del SAT: 0000100000507550482 No. certificado del CSD: 00001000000413089779 Fecha y Hora de certificación: 2022-05-31T10:43:10 Unidad de medida: No Aplica Método de pago: NA Régimen Fiscal: RÉGIMEN GENERAL DE LEY DE PERSONAS MORALES



||1|1|0AD7D37A-6D59-4F85-AE3E-F9D8D5991B88|2022-05-31T10:43:10|EYJ4CK/XVvehaTXWnOkS2chvNJ1Crgbtb/Okbdh75e297JRA3vAH/p2e9sQJ4KJlyByNtLzmcREYlxcTvkz35ZHwVkykrPz2QdAyB9wOkKfm46VAW1/zpyq+OvGzIZXWIRU0i0UOXpXcxH95xDUOce1QkAocDcapnpJWwAJo0RtzW990E3TGc/ywiSEXMPZw4GwOVHB4XHgGgTqZJRURMdl0FYw57DBEV9Acl+ITG1REUW8y2TFJeagIYpcJZCj4fMfwoowxUjYbl4hpQmY1e0KJYmVYdnzJyG57Usm+K091/DmsXx6e234Mh5AOR2yScwwXTHUM4g==|gbkVgzJz44WF5/85CdN5My/oNnHIBhs2P1+qMpgKYLOQv45L1/9Mly9k1toZLXOSEurloJllyhYgDdy+yVEZmYwXpnlDnq4r6Y4atpMzxeW5krYRGGGRHHz+28n5Mwv91dB+naedrLipLbLqQ1FBk4+5GawLcGnPTGaEChlpZcdyozKNOmKcp6O1w415e2Hak88gqa/eqXWOKIUDPCA5uWdJtsn7EWVKZwucG5hS4qKJHEZZzN1mbudEb1KAsSpIXAVUElmpmewMvGk09XVLrxwmdFxyhA+GWBuBj/0RJKEMG62ezCTaGtmTuDTW64A==|0000100000507550482||

EYJ4CK/XVvehaTXWnOkS2chvNJ1Crgbtb/Okbdh75e297JRA3vAH/p2e9sQJ4KJlyByNtLzmcREYlxcTvkz35ZHwVkykrPz2QdAyB9wOkKfm46VAW1/zpyq+OvGzIZXWIRU0i0UOXpXcxH95xDUOce1QkAocDcapnpJWwAJo0RtzW990E3TGc/ywiSEXMPZw4GwOVHB4XHgGgTqZJRURMdl0FYw57DBEV9Acl+ITG1REUW8y2TFJeagIYpcJZCj4fMfwoowxUjYbl4hpQmY1e0KJYmVYdnzJyG57Usm+K091/DmsXx6e234Mh5AOR2yScwwXTHUM4g==

gbkVgzJz44WF5/85CdN5My/oNnHIBhs2P1+qMpgKYLOQv45L1/9Mly9k1toZLXOSEurloJllyhYgDdy+yVEZmYwXpnlDnq4r6Y4atpMzxeW5krYRGGGRHHz+28n5Mwv91dB+naedrLipLbLqQ1FBk4+5GawLcGnPTGaEChlpZcdyozKNOmKcp6O1w415e2Hak88gqa/eqXWOKIUDPCA5uWdJtsn7EWVKZwucG5hS4qKJHEZZzN1mbudEb1KAsSpIXAVUElmpmewMvGk09XVLrxwmdFxyhA+GWBuBj/0RJKEMG62ezCTaGtmTuDTW64A==

Instancias y recursos a disposición de los usuarios para atender quejas:



Ministrador de Servicios Básicos



PROFECO



¡AVISO IMPORTANTE!

- Corte a partir de 13 JUN 22.
- Servicio a Clientes Teléfono 071.

Conoce los servicios de los diferentes suministradores: <http://usuariocalificado.cre.gob.mx/UsuarioCalificado/ListadoSuministrador>

