



Comisión Federal de Electricidad®

CFE Suministrador de Servicios Básicos
Río Ródano No. 14, colonia Cuauhtémoc,
Alcaldía Cuauhtémoc, Código Postal 06500,
Ciudad de México. RFC: CSS160330CP7

ANTIGUA ESTACION MADERO 734 SA

A1T5 FCO I MADERO 734 D
JOSE ALVARADO
CENTRO LEON DP07A
LEON, GTO
C.P. 37000

TOTAL A PAGAR:

\$29,709

(VEINTINUEVE MIL SETECIENTOS NUEVE PESOS M.N.)

NO. DE SERVICIO : 058161003920

PERIODO FACTURADO: 30 JUN 23 - 31 JUL 23

RMU : 37000 16-10-28 AEM1-60630 001 CFE

TARIFA: GDMTH

NO. MEDIDOR: 674L6C

MULTIPLICADOR: 80

FECHA LÍMITE DE PAGO: 13 AGO 23

CARGA CONECTADA kW: 101

DEMANDA CONTRATADA kW: 101

CORTE A PARTIR: 14 AGO 23

Concepto	Consumo		Precio (MXN)	Subtotal (MXN)
	Medida ●	Estimada ●		
kWh base	-		2,015	
kWh intermedia			5,329	
kWh punta			565	
kW base			22	
kW intermedia			27	
kW punta			26	
kWMax			27	
kVArh			4,049	
Factor de potencia %			89.01	

Costos de la energía en el Mercado Eléctrico Mayorista				
Concepto	\$	\$/kW	\$/kWh	Importe (MXN)
Suministro	304.99	0	0	304.99
Distribución	0	1925.65	0	1925.65
Transmisión	0	0	1390.41	1390.41
CENACE	0	0	49.82	49.82
Generación B	0	0	1836.87	1836.87
Generación I	0	0	9479.76	9479.76
Generación P	0	0	1161.36	1161.36
Capacidad	0	7887.85	0	7887.85
SCnMEM(*)	0	0	49.03	49.03
Total	304.99	9,813.50	13,967.25	24,085.74

Desglose del importe a pagar	
Concepto	Importe (MXN)
Cargo Fijo ³	304.99
Energía	23,780.75
2% Baja Tensión ³	481.71
Cargo Factor de Potencia ³	171.97
Subtotal	24,739.42
IVA 16%	3,958.31
Facturación del Periodo	28,697.73
Derecho de Alumbrado Público ²	1,011.66
Adeudo Anterior	33,338.47
Su Pago	33,338.00-
Total	\$29,709.86

(1) SCnMEM: Costos relacionados con los servicios del Mercado. (2) DAP: Derecho al Alumbrado Público. (3) Cargos o créditos: Diversos conceptos que se pueden incluir en el aviso recibo relacionados con el suministro.

Fecha, hora y lugar de impresión: 04 AUG 2023 08:57:20 hrs. 5 DE MAYO 130 eCENTRO LEON LEON GUANAJUATO-MEXICO-37000

El presente Estado de Cuentas surge como la herramienta con tu ayuda fortalecemos la lucha. Secretaría de la Función Pública quejas y denuncias al Teléfono:



82DP07A012820500

Reparitr



\$29,709

(VEINTINUEVE MIL SETECIENTOS NUEVE PESOS M.N.)

CONSUMO HISTÓRICO

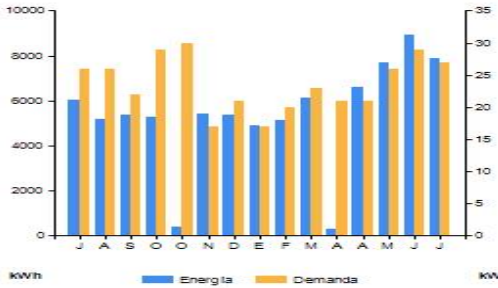

Periodo	Demanda kW	Consumo total kWh	Factor potencia %	Factor carga %	Precio medio (MXN)
JUL 22	26	6,031	88.37	31	2.8959
AGO 22	26	5,170	87.60	27	2.9558
SEP 22	22	5,393	87.46	34	2.9956
OCT 22	29	5,288	88.49	26	2.9328
OCT 22	30	402	90.41	27	1.9871
NOV 22	17	5,410	89.28	44	3.0187
DIC 22	21	5,362	89.54	34	2.9432
ENE 23	17	4,877	89.07	39	2.9506
FEB 23	20	5,124	88.41	38	3.1211
MAR 23	23	6,110	89.32	36	3.0047
ABR 23	21	285	90.37	57	2.9720
ABR 23	21	6,617	89.14	45	3.0220
MAY 23	26	7,697	89.43	40	3.0778
JUN 23	29	8,943	90.71	43	3.1161
JUL 23	27	7,909	89.01	39	3.1280

Datos Fiscales del Receptor Cadena Original Este documento es una representación impresa de un CFDI PPD

RFC: AEM160630LN7 Razón Social: ANTIGUA ESTACION MADERO 734 Régimen Fiscal: Régimen Simplificado de Confianza. Uso CFDI: Adquisición de mercancías. CP: 37000 Serie: PC Folio: 000122164373 Folio Fiscal: D4F889B1-C18D-4A90-ADAD-88AC3C6AD455 N. Certificado del SAT: 00001000000507550482 No. certificado del CSD: 00001000000516932473 Fecha y Hora de certificación: 2023-08-03T13:33:44 Unidad de medida: No Aplica

||4.0|P|C|000122164373|2023-08-02T15:46:31|99|00001000000516932473|25751.08|MXN|29709.39||01|PPD|37000|CSS160330CP|CFE SUMINISTRADOR DE SERVICIOS BASICOS|601|AEM160630LN7|ANTIGUA ESTACION MADERO 734|37000|626|501|831018001|KWH|Energia|24739.42|02|24739.42|02|Tasa|0.160000|3958.31|801216071|E48|DAP|101.16|101.16|01|MLE58105|TS0|MUNICIPIO DE LEON|603|37000|24739.42|02|Tasa|0.160000|3958.31|3958.31|



fBOBygtGAAt2nr/5SX0YIGYIV2Mz4rpl4dBgsluLvO/glgCKs/7IGk6Qx1eWyqjmLEHz87x1azxbFmdNNDPFh+fleWlE93p4G41uf+1-dop2WB9uzXboQwXXLbcRT6Tbs24wwDONxfDo9CYluZl4cCKRfP0pXWZ|B9Lop9YkY0XPOCaJ+ACY2kPFz8JLcP/CJ8hrNssmHlUoaAJ3KLLgww9WGTQoqmZbvYJlUhrYRT8ud3fsmzvaN1RTH4Up2GhX02fRfXnmkM3j0yUJBRReWTlFaLYf5UGSPSGD0aofCQGTd3aqMgUcwNCWt+drdH0s8CD+PdQoLR7S2Q==

tCZsNbrTnkrpC3JDZkN7qbW+uLqO9TzZTxb1JlrK8Jxytlcm6Aey1LLSIUk/EVPnrfF6++n8|MK6PYNXfokv2Jle7VNExnmtSRp4Ce2yKaMe1Lfr3dbFWzovfDHOT6V9djt+6IQGR5g8pXXB4EJsDWS+InL1SrCIQhbHfmXBO5K5rD6M38w5SIsr962Mb0LcCaD90t2+RyVe0czRkib|ObuzkzOop3+qkd50I7GsD7mviMz7P/BnygyWkx8TRsh/7Y4r7FE0xhKIABE8apFTKwrmOWPzqX/XqMqwn3lqe0zhOpMnR2mOPRZ7U90aEhg==

Instancias y recursos a disposición de los usuarios para atender quejas:



Suministrador de Servicios Básicos.



PROFECO



¡AVISO IMPORTANTE!

- Corte a partir de 14 AGO 23.
- Servicio a Clientes Teléfono 071.

Conoce los servicios de los diferentes suministradores: <http://usuariocalificado.cre.gob.mx/UsuarioCalificado/ListadoSuministrador>

