

IPE DESARROLLOS SA DE CV

AV JORGE JIMENEZ CANTU 1
AV JIMENEZ CANTU
VALLE ESCONDIDO
ATIZAPAN DE ZARAGOZA, MEX.
C.P. 52937

TOTAL A PAGAR:

\$18,841

(DIECIOCHO MIL OCHOCIENTOS CUARENTA Y UN PESOS M.N.)

NO. DE SERVICIO : 562150701706

PERIODO FACTURADO: 07 ABR 22 - 09 MAY 22

RMU : 52937 15-07-07 IDE0-81121 001 CFE

TARIFA: GDMTO

NO. MEDIDOR: 218TRY

MULTIPLICADOR: 1

FECHA LÍMITE DE PAGO: 27 MAY 2022

CARGA CONECTADA kW: 27

DEMANDA CONTRATADA kW: 25

CORTE A PARTIR: 28 MAY 2022

Concepto	No. medidor	Lectura actual		Lectura anterior		Diferencia	Totales
		Medida ●	Estimada ●	Medida ●	Estimada ●		
KWh	218TRY	x	44114	x	38116	5998	5,998
kW	218TRY		26		0	26	26
kVArh	218TRY		20438		19701	737	737

Mes	Días de mes	Consumo prom. diario	Energía kWh	Precios \$/kWh

Mes	Factor de proporción	Demanda máxima \$/kW	Precios \$/kW	Importe (MXN)	Factor de potencia

Costos de la energía en el Mercado Eléctrico Mayorista				
Concepto	\$	\$/kW	\$/kWh	Importe (MXN)
Suministro	703.28	0.00	0.00	703.28
Distribución	0.00	1,497.19	0.00	1,497.19
Transmisión	0.00	0.00	1,054.44	1,054.44
CENACE	0.00	0.00	44.38	44.38
Energía	0.00	0.00	7,598.72	7,598.72
Capacidad	0.00	5,020.53	0.00	5,020.53
SCnMEM(*)	0.00	0.00	35.99	35.99
Total	703.28	6,517.72	8,733.53	15,954.53

Desglose del importe a pagar	
Concepto	Importe (MXN)
Cargo Fijo(*)	703.28
Energía	15,251.25
2% Baja Tensión(*)	319.09
Bonificación Factor de Potencia(*)	374.29-
Subtotal	15,899.33
IVA 16%	2,543.89
Facturación del Periodo	18,443.22
Derecho de Alumbrado Público(*)	397.48
Adeudo Anterior	16,297.54
Su Pago	16,297.00-
Total	\$18,841.24

(1) SCnMEM: Costos relacionados con los servicios del Mercado. (2) DAP: Derecho al Alumbrado Público. (3) Cargos o créditos: Diversos conceptos que se pueden incluir en el aviso recibo relacionados con el suministro.
Fecha, hora y lugar de impresión: 31 MAY 2022 16:58:32 hrs. Ave. Jorge Jimenez Cantu S/N Col. Las Margaritas Atizapan Atizapan Edo. Mex. Mexico CP 52901



52937 15-07-07 IDE0-81121 001 CFE
01 562150701706 220527 000018841 7



66DL30F016610600

Reparitr

1

CFE-contigo



\$18,841

(DIECIOCHO MIL OCHOCIENTOS CUARENTA Y UN PESOS M.N.)

CONSUMO HISTÓRICO

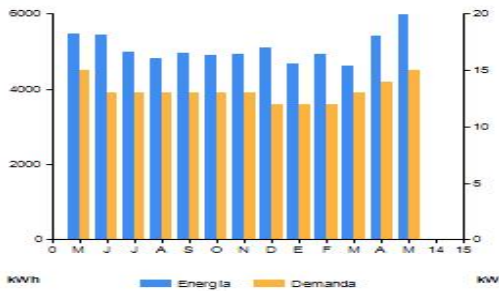

Periodo	Demanda kW	Consumo total kWh	Factor potencia %	Factor carga %	Precio medio (MXN)
MAY 21	15	5,473	99.10	31	2.4784
JUN 21	13	5,448	99.59	34	2.4556
JUL 21	13	4,988	99.87	35	2.5489
AGO 21	13	4,822	99.97	42	2.5436
SEP 21	13	4,964	99.82	30	2.5422
OCT 21	13	4,904	99.92	32	2.5013
NOV 21	13	4,926	99.62	32	2.4385
DIC 21	12	5,093	99.96	40	2.5060
ENE 22	12	4,670	99.97	37	2.5333
FEB 22	12	4,936	99.97	43	2.5577
MAR 22	13	4,625	99.81	33	2.6229
ABR 22	14	5,408	99.78	34	2.5430
MAY 22	15	5,998	99.25	30	2.6508

Datos Fiscales del Receptor Cadena Original Este documento es una representación impresa de un CFDI Pago en una sola exhibición

ID: 0E81121V34 AV JORGE JIMENEZ CANTU 1 ATIZAPAN DE ZARAGOZA, MEX. Serie: LA Folio: 000240891325 Fisco Fiscal: 7A60EACF-AA63-4015-BA0A-691FE1A5B861 N. Certificado del SAT: 00001000000507550482 No. certificado del CSD: 00001000000413089779 Fecha y Hora de certificación: 2022-05-12T16:23:36 Unidad de medida: No Aplica Método de pago: NA Régimen Fiscal: RÉGIMEN GENERAL DE LEY DE PERSONAS MORALES



||1.1|7A60EACF-AA63-4015-BA0A-691FE1A5B861|2022-05-12T16:23:36|SULIMV150z+X/W4m+apP3HhCt3pYG2K7O9ahmE04ufPz3g10-LRMZeO9spDag01qfETIWPwAFCUtu9TpgA21xk3EBfXaHf5cLUbhVY3XfBeeyQCMVTJv3JofOeCa+LW11OEK4IZ+ZyZvwe7Y2TPaZa9U4s4thzy9AbZzbV3T2olAoM+T7z216L2NonTtkl/KQzIb+nO6axhmDqTcUsjH/z3795AfgNrsB+pM9IMDn5YrUESDCNkgdijwqEVozH0nCBL26zGAVNLvA1s4S5j0dHA11DgZ4vPlevy/694a7R3H2dL9aJUnNeDgHpaKDRALUghFqMPHvdg==|T06oRHjzbT1JG2d0bsQAEzSPGQYlJHnVrE67C9XDtZvAwqGXI00Cy26s25vhtNngjVQilEwQLefz2MecRSgid02YqmFatzBW4TGSLLRrWcmPL0LAcfjprq3CzOBmp2KyBDamRPUd/cGWQOW8xBjPSaAM6Lvsllqjw1n9ZqBLT+gdNZvXOVZS1/7Z/2+IzGNHLk2h/PkByFdaTP1JshPvYdNRORvB2jvWbun6zTNF+fyc1y8+O0D5qqmqmYxm3MhH98HgtHLWZUYKvQYcN8zPkC0XWLP3v8V4XShzJUnMdgj/CLK+vU0bjby/PUCxPxFci0B16MQ==|0000100000507550482|

SULIMV150z+X/W4m+apP3HhCt3pYG2K7O9ahmE04ufPz3g10-LRMZeO9spDag01qfETIWPwAFCUtu9TpgA21xk3EBfXaHf5cLUbhVY3XfBeeyQCMVTJv3JofOeCa+LW11OEK4IZ+ZyZvwe7Y2TPaZa9U4s4thzy9AbZzbV3T2olAoM+T7z216L2NonTtkl/KQzIb+nO6axhmDqTcUsjH/z3795AfgNrsB+pM9IMDn5YrUESDCNkgdijwqEVozH0nCBL26zGAVNLvA1s4S5j0dHA11DgZ4vPlevy/694a7R3H2dL9aJUnNeDgHpaKDRALUghFqMPHvdg==

T06oRHjzbT1JG2d0bsQAEzSPGQYlJHnVrE67C9XDtZvAwqGXI00Cy26s25vhtNngjVQilEwQLefz2MecRSgid02YqmFatzBW4TGSLLRrWcmPL0LAcfjprq3CzOBmp2KyBDamRPUd/cGWQOW8xBjPSaAM6Lvsllqjw1n9ZqBLT+gdNZvXOVZS1/7Z/2+IzGNHLk2h/PkByFdaTP1JshPvYdNRORvB2jvWbun6zTNF+fyc1y8+O0D5qqmqmYxm3MhH98HgtHLWZUYKvQYcN8zPkC0XWLP3v8V4XShzJUnMdgj/CLK+vU0bjby/PUCxPxFci0B16MQ==

Instancias y recursos a disposición de los usuarios para atender quejas:



Administrador de Servicios Básicos



PROCURADURÍA FEDERAL DEL CONSUMIDOR



COMISIÓN REGULADORA DE ENERGÍA

¡AVISO IMPORTANTE!

- Corte a partir de 28 MAY 2022.
- Por la disposición oficial, requerimos actualizar tus datos fiscales para evitar rechazo de tu factura de suministro de energía eléctrica ante el SAT; acude a tu Centro de Atención a Clientes. Tienes hasta el 30 de junio de 2022.
- ¿Confort o desperdicio? Cuida tu consumo eléctrico, cuida el planeta.
- Servicio a Clientes: Teléfono 071

Conoce los servicios de los diferentes suministradores: <http://usuario.calificado.cre.gob.mx/UsuarioCalificado/ListadoSuministrador>



Bancomer, Banorte, Bansefi, Inbursa, Santander, Banamex, Banjercito, Scotiabank, Hsbc, CIBanco, Afirme, Multiva, Banco del Bajío, Banco Azteca, Soriana, Coppel