

HERRERA ROMO CECILIA

JARDIN DE LA UNION 12, 14 Y 16
CENTRO DE GUANAJUATO Y TEATRO JUAREZ
GTO ZONA CENTRO JARDIN
GUANAJUATO, GTO
C.P. 36000

TOTAL A PAGAR:

\$41,372

(CUARENTA Y UN MIL TRESCIENTOS SETENTA Y DOS PESOS M.N.)

NO. DE SERVICIO : 056940752880

PERIODO FACTURADO: 28 ABR 23 - 31 MAY 23

RMU : 36250 94-07-23 HERC-321008 001 CFE

TARIFA: GDMTO **NO. MEDIDOR:** 498CFY **MULTIPLICADOR:** 1

FECHA LÍMITE DE PAGO: 15 JUN 23

CARGA CONECTADA kW: 55

DEMANDA CONTRATADA kW: 55

CORTE A PARTIR: 16 JUN 23

Concepto	No. medidor	Lectura actual		Lectura anterior		Diferencia	Totales
		Medida ●	Estimada ●	Medida ●	Estimada ●		
KWh	498CFY	x	46367	x	33373	12994	12,994
kW	498CFY		35		0	35	35
kVArh	498CFY		46099		43161	2938	2,938

Mes	Días de mes	Consumo prom. diario	Energía kWh	Precios \$/kWh	
Mes	Factor de proporción	Demanda máxima \$/kW	Precios \$/kW	Importe (MXN)	Factor de potencia

Costos de la energía en el Mercado Eléctrico Mayorista				
Concepto	\$	\$/kW	\$/kWh	Importe (MXN)
Suministro	331.08	0.00	0.00	331.08
Distribución	0.00	3,243.30	0.00	3,243.30
Transmisión	0.00	0.00	2,284.35	2,284.35
CENACE	0.00	0.00	81.86	81.86
Energía	0.00	0.00	17,904.94	17,904.94
Capacidad	0.00	11,073.42	0.00	11,073.42
SCnMEM(*)	0.00	0.00	80.56	80.56
Total	331.08	14,316.72	20,351.71	34,999.51

Desglose del importe a pagar	
Concepto	Importe (MXN)
Cargo Fijo ³	331.08
Energía	34,668.43
2% Baja Tensión ³	699.99
Bonificación Factor de Potencia ³	678.29-
Subtotal	35,021.21
IVA 16%	5,603.39
Facturación del Periodo	40,624.60
Derecho de Alumbrado Público ²	747.42
Adeudo Anterior	39,770.66
Su Pago	39,770.00-
Total	\$41,372.68

(1) SCnMEM: Costos relacionados con los servicios del Mercado. (2) DAP: Derecho al Alumbrado Público. (3) Cargos o créditos: Diversos conceptos que se pueden incluir en el aviso recibo relacionados con el suministro.

Fecha, hora y lugar de impresión: 05 JUN 2023 15:30:51 hrs. Blvd Guanajuato Manzana 1 Lote 1 Colonia Nuevo Guanajuato Guanajuato Guanajuato Mexico CP

El Gobierno Federal trabaja contra la Imp. 360904, con tu ayuda fortalecemos la lucha. Secretaría de la Función Pública quejas y denuncias al Teléfono:



36250 94-07-23 HERC-321008 001 CFE
01 056940752880 230615 000041372 8



61DP06N016190540

Repartir

1



\$41,372

(CUARENTA Y UN MIL TRESCIENTOS SETENTA Y DOS PESOS M.N.)

CONSUMO HISTÓRICO

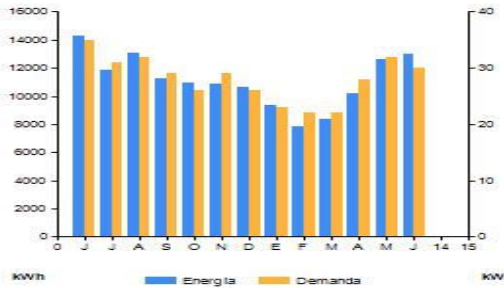

Periodo	Demanda kW	Consumo total kWh	Factor potencia %	Factor carga %	Precio medio (MXN)
JUN 22	35	14,264	97.38	46	2.5222
JUL 22	31	11,835	96.59	40	2.5016
AGO 22	32	13,106	97.20	41	2.5490
SEP 22	29	11,271	96.74	37	2.5556
OCT 22	26	10,981	96.87	34	2.5782
NOV 22	29	10,868	96.95	50	2.5763
DIC 22	26	10,617	96.76	46	2.5975
ENE 23	23	9,333	97.49	40	2.5692
FEB 23	22	7,862	97.82	38	2.5897
MAR 23	22	8,337	98.17	37	2.7287
ABR 23	28	10,180	97.73	49	2.6219
MAY 23	32	12,609	97.69	50	2.6680
JUN 23	30	12,994	97.54	47	2.6952

Datos Fiscales del Receptor Cadena Original Este documento es una representación impresa de un CFDI PPD

RFC: HERC321008PNO Razón Social: CECILIA HERRERA ROMO Régimen Fiscal: Personas Físicas con Actividades Empresariales y Profesionales. Uso CFDI: Gastos en general. CP: 36000 Serie: PB Folio: 000058990258 Folio Fiscal: 70F3A797-F0E3-494F-BBA4-418B44AE2A22 N. Certificado del SAT: 0000100000507550482 No. certificado del CSD: 00001000000516932473 Fecha y Hora de certificación: 2023-06-02T15:38:14 Unidad de medida: No Aplica

||4.0|PPD|36000|CSS160330CP7|CFE SUMINISTRADOR DE SERVICIOS BASICOS|6011|HERC321008PNO|CECILIA HERRERA ROMO|36000|612|G03|8310180011|KW|Energia|3502.21|3502.21|02|3502.21|02|Tasa|0.160000|5603.39|8012160711|E48|DAP|747.42|742.01|MGU850101JDS|MUNICIPIO DE GUANAJUATO|603|36000|3502.21|02|Tasa|0.160000|5603.39|5603.39|



fpece-AnigOEISnoYdu4toZ964KMYYIYGy1f1B5n+pJNXHb-cvZB9gEIOfwrgZT411TEY9TCgwOFjllJGdnWkaWdrNblG3FuSj4JmAhSgSSJuhHJumBtOvKsQfPwPiePK3LNS0IZXWQlaUSVYArUiz2VDINeOEy6StacMvrCZjblUmvOxaoB3oRswV/KHKSysDqY2o2Gb21qamNWz15xOsJecXvQvNGQKacalkbO4A4eDQZ2wr24zder3SJD7QvVjysj3uks+wp/0alKFauZORX1NRYpvm1xVp8LBM3aejOnxW9wot7Kxhth38PE7A==

BwnAsmKFyM5WAFy5Zx0WtmNYRmW2hVWLRdgDITY+JrbskNVfV/0/E7IPQ1drknx04vTqQWOkXAUJJKQV2vyMICkizVv74xASAyPs1glb9R4PuW2LTSQNA1IRZuHmvmvScQ9xsf5Qu0eRyFlUmEUJ8xzWmRwKtUw1+sDY/qdSRRHdRbOt+xIF821JhSAD0hvp15mRXTZgmzmOxOvYZqvlYqOyvPG0/NgpqldmZaJcToA2PXMM4O+S5vM0QzPiz11zEtrmgbd2xvIz98P7T2J9C94uZRRyZvHrQF8d0y/UITE0ZExesMTKvtblwGxiaX9w==

Instancias y recursos a disposición de los usuarios para atender quejas:



¡AVISO IMPORTANTE!

- Corte a partir de 16 JUN 23.
- Servicio a Clientes Teléfono 071.

Conoce los servicios de los diferentes suministradores: <http://usuariocalificado.cre.obm.mx/UsuarioCalificado/ListadoSuministrador>

