

OPERADORA GRAND RESIDENCE SACV

SM3 M20 L1 01 U28YU29 BV ELCID
 PTO MORELOS
 PTO MORELOS F
 PUERTO MORELOS, Q.R.
 C.P. 77580

TOTAL A PAGAR:

\$539,095

(QUINIENTOS TREINTA Y NUEVE MIL NOVENTA Y CINCO PESOS M.N.)

NO. DE SERVICIO : 780140203179

PERIODO FACTURADO: 28 FEB 23 - 31 MAR 23

RMU : 77580 14-03-06 OGR-130529 002 CFE

TARIFA: GDMTH **NO. MEDIDOR:** PN201U **MULTIPLICADOR:** 2800

FECHA LÍMITE DE PAGO: 14 ABR 23

CARGA CONECTADA kW: 4233 **DEMANDA CONTRATADA kW:** 2540 **CORTE A PARTIR: 15 ABR 23**

Concepto	Consumo		Precio / MPD	Subtotal (M\$)
	Medio	Totales		
kWh base	-	-	114	-
kWh intermedia			105,334	
kWh punta			33,740	
kW base			315	
kW intermedia			340	
kW punta			357	
kWMax			357	
kVArh			44,098	
Factor de potencia %			95.33	

Concepto	Costos de la energía en el Mercado Eléctrico Mayorista			
	I	kWh	kVArh	Importe (M\$)
Suministro	402.6	0	0	402.6
Distribución	0	30899.68	0	30899.68
Transmisión	0	0	24469.25	24469.25
CENACE	0	0	876.88	876.88
Generación B	0	0	117.11	117.11
Generación I	0	0	196005.51	196005.51
Generación P	0	0	70810.14	70810.14
Capacidad	0	127415.12	0	127415.12
SCnMEM(*)	0	0	862.97	862.97
Total	402.60	158,314.80	293,141.86	451,859.26

Detalle del Importe a pagar	
Concepto	Importe (M\$)
Cargo Fijo ²	402.60
Energía	451,456.66
Bonificación Factor de Potencia ³	6,326.03-
Subtotal	445,533.23
IVA 16%	71,285.32
Facturación del Periodo	516,818.55
Derecho de Alumbrado Público ² 5.00%	22,276.66
Adeudo Anterior	13,884.25
Su Pago	13,884.00-
Total	\$539,095.46

(*) SCnMEM: Costo nacionalizado servicio semestral de México. (2) DAP: Derecho de Alumbrado Público. (3) Cargo: costo fijo. Otros conceptos que se pueden incluir en el precio según el contrato de suministro.

Fecha, hora y lugar de impresión: 12 APR 2023 10:42:56 hrs. Av. Lopez Portillo Cto Com Cancun Maya SM 59 Cancun Benito Juarez Quintana Roo Mexico 77515

El Gobierno Federal trabaja contra la impunidad, con tu ayuda fortalecemos la lucha. Secretaría de la Función Pública quejas y denuncias al Teléfono:



84DW12A050620020

Reportar

1



\$539,095

(QUINIENTOS TREINTA Y NUEVE MIL NOVENTA Y CINCO PESOS M.N.)

CONSUMO HISTÓRICO

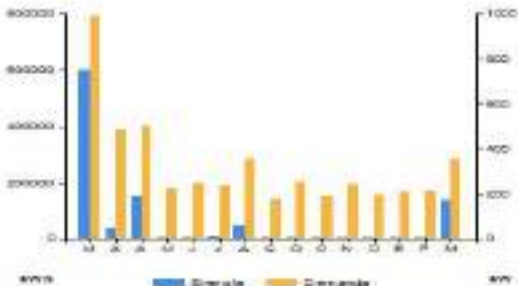

Periodo	Demanda (MWh)	Consumo total (MWh)	Factor potencia %	Factor carga %	Precio medio (NMX)
MAR 22	994	601,857	95.80	81	2.3754
ABR 22	486	39,925	95.50	171	2.1060
ABR 22	506	153,519	96.36	45	2.7742
MAY 22	224	5,443	96.21	3	3.1168
JUN 22	250	6,373	95.88	4	3.0813
JUL 22	238	7,711	96.46	4	3.1240
AGO 22	359	47,023	91.62	18	3.0303
SEP 22	177	628	96.76	0	4.0706
OCT 22	252	2,173	96.32	1	3.3561
AGO 22	189	53	95.22	1	3.7698
NOV 22	244	6,116	95.55	3	3.2275
DIC 22	197	4,043	95.80	3	3.2562
ENE 23	212	5,156	95.85	3	3.2584
FEB 23	214	3,313	95.64	2	3.4634
MAR 23	357	139,188	95.33	52	3.2009

Datos Fiscales del Receptor Cadena Original Este documento es una representación impresa de un CFDI PPD

RFC: OGR130529GB3 Razón Social: OPERADORA GRAND RESIDENCES Régimen Fiscal: General de Ley Personas Morales. Uso CFDI: Gastos en general. CP: 77580 Serie: WH Folio: 000545003726 Folio Fiscal: 580F1241-1264-43BD-8C52-B73E0B0AA170 N. Certificado del SAT: 00001000000507550482 No. certificado del CSD: 00001000000516932473 Fecha y Hora de certificación: 2023-04-12T10:38:31 Unidad de medida: No Aplica

||4.0|WH|000545003726|2023-04-12T05:35:47|99|00001000000516932473|467809.89|MXN|539095.21||0|PPD|77515|CSS160330CP7|CFE SUMINISTRADOR DE SERVICIOS BASICOS|601|OGR130529GB3|OPERADORA GRAND RESIDENCES|445533.23|445533.23|02|445533.23|002|Tasa|0.160000|71285.32|801216071|E48|DAP|22276.66|22276.66|01|MPM151117DDB|MUNICIPIO DE PUERTO MORELOS|603|77580|445533.23|002|Tasa|0.160000|71285.32|71285.32|]



YPic0iHypARBM9E1DcJdegm77X70SoDE1pNtmkuGnmtOMGGAy6n0uDxW0CoEaM0lhuIQS0EH2xGwUDW0Ry6K6c6F6bCgVdDIOIBXEewAWGRFy/chgU0KorRINLL2Qn8PvmEo frgyT+JdN4q2S3J3na/5QVfyt1/5ie3vqWJOHnMpmMK25qO+qTe3QW8yHCMuqYHCao88RkxfadLdwc4gVupaSIT4CoRyK7vOZlqazGDZaPeMBMgbS0zbK17P53WpW+IQC2ex71AKT 9waN2G8JaxksBDKM3G9e2Cox+Ll3XoogUHntC17vUkgytSigr7l8XfKXWWHrfw==

uu.BFxoD0wrvvIe01P41rZQmygOBgAKLQAA+uRKMQL+yawjggesKwp297mf2H9FL5LRaC4j0Oa5jCDwLwEGc2C7n9R6vp7kIgyC32AeZFMQemr09uzs87AA1hUbeE12RIMoxBpIG +Qfv+S3L21ZZGL3qAKJAC6sgn2XxboC55caTsNmBQNBhKMGumixD2ODORUx1p92yJaPcWLSelL0KJZKTMvDfz6cNZyMaemPgM3fJ9E1Y3UcP4IDBY7mxonEQ9KipK1NGv+35H 12HGdTo2isWkU6Q00Ewv8UixFnRBeuvsSD0hWjkhWmDotchpazKwd9GgW7ZML72sA==

Instancias y recursos a disposición de los usuarios para atender quejas: **CFE** | **PROFECO** | **CRE**

- Corte a partir de 15 ABR 23.
- Servicio a Clientes Teléfono 071.

Conoce los servicios de las diferentes compañías: <http://www.cfe.com.mx> <http://www.profeco.com.mx> <http://www.cre.com.mx>

