

### TORRE CHIPINQUE SA CV

AVE SAN ANGEL 420 L1  
AV GOMEZ MORIN Y AV SAN MICHEL  
VALLE DE SAN ANGEL  
SAN PEDRO GZA GCIA., N.L.  
C.P. 66290

### TOTAL A PAGAR:

**\$9,192**

(NUEVE MIL CIENTO NOVENTA Y DOS PESOS M.N.)

**NO. DE SERVICIO:** 376080800177  
**RMU:** 66290 08-08-12 TCI-070718 001 CFE

**PERIODO FACTURADO:** 25 MAY 21 - 25 JUN 21

**TARIFA:** GDMTO **NO. MEDIDOR:** 98RD32 **MULTIPLICADOR:** 1

**FECHA LÍMITE DE PAGO:** 11 JUL 21

**CARGA CONECTADA kW:** 50 **DEMANDA CONTRATADA kW:** 50

**CORTE A PARTIR:** 12 JUL 21

Concepto	No. medidor	Lectura actual		Lectura anterior		Diferencia	Totales
		Medida ●	Estimada ●	Medida ●	Estimada ●		
KWh	98RD32	x	88650	x	85168	3482	3,482
kW	98RD32		26181		0	26181	26,181
kVArh	98RD32		86528		85601	927	927

Mes	Días de mes	Consumo prom. diario	Energía kWh	Precios \$/kWh	
Mes	Factor de proporción	Demanda máxima \$/kW	Precios \$/kW	Importe (MXN)	Factor de potencia

#### Costos de la energía en el Mercado Eléctrico Mayorista

Concepto	\$	\$/kW	\$/kWh	Importe (MXN)
Suministro	586.93	0.00	0.00	586.93
Distribución	0.00	548.65	0.00	548.65
Transmisión	0.00	0.00	604.82	604.82
CENACE	0.00	0.00	29.25	29.25
Energía	0.00	0.00	3,314.97	3,314.97
Capacidad	0.00	2,798.59	0.00	2,798.59
SCnMEM(*)	0.00	0.00	20.20	20.20
<b>Total</b>	<b>586.93</b>	<b>3,347.24</b>	<b>3,969.24</b>	<b>7,903.41</b>

#### Desglose del importe a pagar

Concepto	Importe (MXN)
Cargo Fijo <sup>2</sup>	586.93
Energía	7,316.48
2% Baja Tensión <sup>3</sup>	158.07
Bonificación Factor de Potencia <sup>3</sup>	137.04-
Subtotal	7,924.44
IVA 16%	1,267.91
Facturación del Periodo	9,192.35
Adeudo Anterior	7,061.03
Su Pago	7,061.00-
<b>Total</b>	<b>\$9,192.38</b>

(1) SCnMEM: Costos relacionados con los servicios del Mercado. (2) DAP: Derecho al Alumbrado Público. (3) Cargos o créditos: Diversos conceptos que se pueden incluir en el aviso recibo relacionados con el suministro.

Fecha, hora y lugar de impresión: 30 JUN 2021 11:00:53 hrs. BLV. ROGELIO CANTU 1802 COL. SANTA MARIA Monterrey Nuevo Leon Mexico CP 64380

El Gobierno Federal trabaja contra la impunidad, con tu ayuda fortalecemos la lucha. Secretaría de la Función Pública quejas y denuncias al Teléfono:



66290 08-08-12 TCI-070718 001 CFE  
**01 376080800177 210711 000009192 2**



76DD12A070501320

Repartir

1



**\$9,192**

(NUEVE MIL CIENTO NOVENTA Y DOS PESOS M.N.)

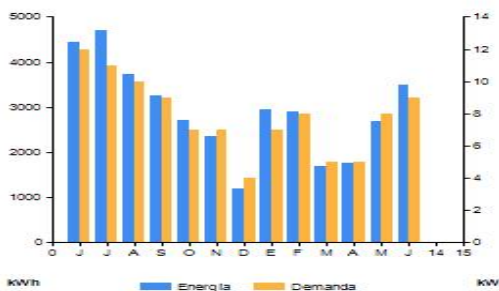

Periodo	Demanda máxima kW	Consumo total kWh	Factor potencia %	Factor carga %	Precio medio (MXN)
JUN 20	12	4,449	96.08	0	2.0377
JUL 20	11	4,704	95.14	21	2.0989
AGO 20	10	3,736	95.80	22	2.0837
SEP 20	9	3,266	97.01	0	1.9863
OCT 20	7	2,712	97.74	0	2.0052
NOV 20	7	2,356	96.06	169	2.1204
DIC 20	4	1,199	100.00	6	2.5232
ENE 21	7	2,938	97.58	0	1.9529
FEB 21	8	2,906	97.22	139	2.1063
MAR 21	5	1,682	99.14	8	2.4439
ABR 21	5	1,756	98.19	11	2.5005
MAY 21	8	2,690	96.90	15	2.2626
JUN 21	9	3,482	96.63	17	2.2758

Datos Fiscales del Receptor Cadena Original Este documento es una representación impresa de un CFDI Pago en una sola exhibición

TC1070718H11 AVE SAN ANGEL 420 L1 SAN PEDRO GZA GCIA., N.L. Serie: DH Folio: 000052675384 Folio Fiscal: N. Certificado del SAT: No. certificado del CSD: 00001000000413089779 Fecha y Hora de certificación: Unidad de medida: No Aplica Método de pago: NA Régimen Fiscal: RÉGIMEN GENERAL DE LEY DE PERSONAS MORALES



||1.0||UJID||||

Instancias y recursos a disposición de los usuarios para atender quejas:



Conoce los servicios de los diferentes suministradores:

<http://usuariocalificado.cre.gob.mx/UsuarioCalificado/ListadoSuministrador>

### ¡AVISO IMPORTANTE!

- Corte a partir de 12 JUL 21.
- No desperdices energía eléctrica, cuida el medio ambiente. Nuestro compromiso es seguir conectados contigo.
- Servicio a Clientes Teléfono 071.

## ¡Ahora es más fácil!

VISA



¡Ya puedes pagar tu recibo de CFE con tarjeta de crédito o débito en nuestros Centros de Atención!