



Comisión Federal de Electricidad®

CFE Suministrador de Servicios Básicos
Río Ródano No. 14, colonia Cuauhtémoc,
Alcaldía Cuauhtémoc, Código Postal 06500,
Ciudad de México. RFC: GSS160330CP7

VENDERAS SC

CARRET TRANSP KM 22.5 S N
SOBRE LA CARRET
CERRO COLORADO SJC
C.P.23405
SAN JOSE DEL CABO,BCS

NO. DE SERVICIO:009170202136

RMU:23405 17-02-22 XAXX-010101 005 CFE

CUENTA:82DA17B012004750

TARIFA:GDMTH

NO. MEDIDOR:551VJ0

MULTIPLICADOR:700
NO HILOS:3

CARGA CONECTADA kW:1040

DEMANDA CONTRATADA kW:1040

TOTAL A PAGAR:

\$1,228,643

(UN MILLON DOSCIENTOS VEINTIOCHO MIL SEISCIENTOS CUARENTA Y TRES PESOS M.N.)

PERIODO FACTURADO:30 NOV 24-31 DIC 24

FECHA LÍMITE DE PAGO:13 ENE 25

CORTE A PARTIR:14 ENE 25

Concepto	Consumo		Precio (MXN)	Subtotal (MXN)
	Medida	Estimada		
kWh base	281,891			
kWh intermedia	51,259			
kW base	581			
kW intermedia	567			
KWMax	581			
kVArh	144,987			
Factor de potencia %	91.69			

Costos de la energía en el Mercado Eléctrico Mayorista				
Concepto	\$	\$/kW	\$/kWh	Importe (MXN)
Suministro	631.59	0.00	0.00	631.59
Distribución	0.00	54,288.64	0.00	54,288.64
Transmisión	0.00	0.00	58,934.24	58,934.24
CENACE	0.00	0.00	2,165.47	2,165.47
Generación B	0.00	0.00	569,645.33	569,645.33
Generación I	0.00	0.00	134,380.59	134,380.59
Generación P	0.00	0.00	0.00	0.00
Capacidad	0.00	214,263.60	0.00	214,263.60
SCnMEM(1)	0.00	0.00	2,065.53	2,065.53
TOTAL	631.59	268,552.24	767,191.15	1,036,374.99

Desglose del importe a pagar	
Concepto	Importe (MXN)
Cargo Fijo(3)	631.59
Energía	1,035,743.40
Cargo Factor de Potencia(3)	22,800.25
Subtotal	1,059,175.24
IVA 16%	169,468.04
Facturación del Periodo	1,228,643.28
Adeudo Anterior	1,402,523.40
Su Pago	-1,402,523.00
Total	1,228,643.68

Fecha, hora y lugar de impresión:03/01/2025 13:13:37hrsMision San Jose Esq,Mision San JavierChula VistaSan Jose del CaboBaja California SurMexicoCP 23443

(1) SCnMEM: Costos relacionados con los servicios del Mercado. (2) DAP: Derecho al Alumbrado Público. (3) Cargos o créditos: Diversos conceptos que se pueden incluir en el aviso recibo relacionados con el suministro.



RMU:23405 17-02-22 XAXX-010101 005 CFE
01 009170202136 250113 001228643 3



82DA17B012004750Repartir



\$1,228,643

(UN MILLON DOSCIENTOS VEINTIOCHO MIL SEISCIENTOS CUARENTA Y TRES PESOS M.N.)

CONSUMO HISTÓRICO

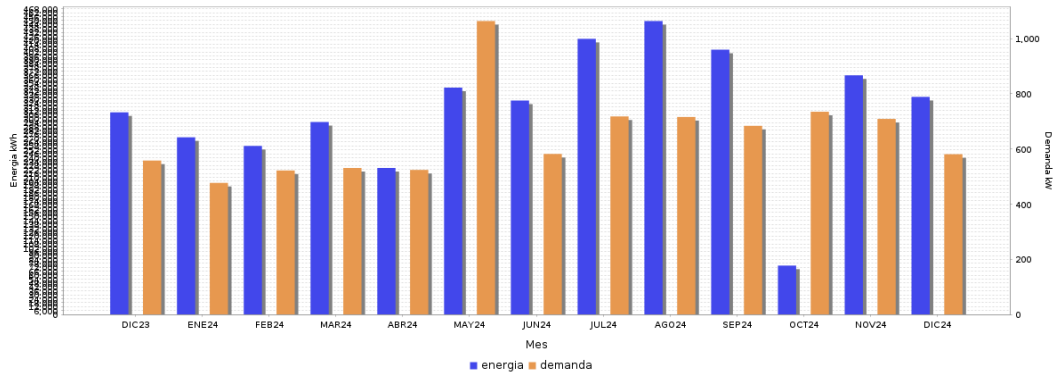

Periodo	Demanda kW	Consumo total kWh	Factor potencia %	Factor carga %	Precio medio (MXN)
DIC 23	558	309,477	94.78	74.55	2.9571
ENE 24	477	271,252	96.20	76.43	3.0016
FEB 24	522	258,041	96.33	71.02	3.0839
MAR 24	531	294,675	95.36	74.59	3.0575
ABR 24	427	52,592	96.43	85.53	3.0630
ABR 24	524	224,252	95.44	74.30	3.8005
MAY 24	1,064	347,334	93.63	43.88	4.0277
JUN 24	582	327,555	93.45	78.17	3.7744
JUL 24	718	422,066	90.91	79.01	3.9620
AGO 24	716	449,315	89.39	84.35	3.9651
SEP 24	684	405,449	90.13	82.33	3.9670
OCT 24	709	372,495	89.76	84.20	3.9552
OCT 24	735	74,753	89.70	84.75	3.2557
NOV 24	709	366,181	90.06	71.73	3.3018
DIC 24	581	333,150	91.69	77.07	3.1793

Datos Fiscales del Receptor Cadena Original Este documento es una representación impresa de un PPD
 RFC: VEN170120A51 Razón Social: VENDERAS Régimen Fiscal: General de Ley Personas Morales Uso CFDI; Gastos en general CP: 48335 AC Folio: 00003859039 Folio Fiscal: 1F2D922E-DF6-4F62-84D2-1BD66D99ECBD
 N. Certificado del SAT: 0000100000700926429 No. certificado del CSD: Fecha y hora de certificación: 2025-01-02T16:50:16 Unidad de medida: kWh
 [1,1]1F2D922E-DF6-4F62-84D2-1BD66D99ECBD(2025-01-02T16:50:16)cd8DzvbYMitMdzehH0wYxRiGJp07(ga4SdWFFHwJCCITi2VgzvnduhYL+ETRyCqUwAniYahyeEolesDm5OURARnsYimnzZ52sfrn6PouLHKm
 outc6BM2gTNUUqyXkGCPJF59KvG4SNrPu5GAgNycqAJ6sWp9Zm4Wx3B6mLTPeQykyY8Ta17phnIUU9nGrwdz0mqtWwDxmLgpcDEW3ynN8DUJDLZaTgn5+aa28W72yZTLNMWIS3MYNqB9sGBAKaCuy1BedTZSTAWiE0
 U7dibDQ1vctZfPzQu6B98Xh/aVkuGPHtTmYH9qeg==R9HrVuvVobysIC0TXNIBEYntgEgXL78Uex4EdjkaHlyF6BZ774xNzX1glvCpZPZPttct1f6aDhxHUrZV/Q5JLkgxWFLPDjEYtSM5JbWPFMy+nF3love1V4ixXrBXOEc7V0Zboc9SPQ9/n53c7IQZ1AJokkPpev2VsdXyqgh
 BXOEc7V0Zboc9SPQ9/n53c7IQZ1AJokkPpev2VsdXyqghJvXxNDodZPhY1RESqWLu8VTKMPUV4Mep9W+r2Zfoc3ndxmrms5S3ox9F6ZnOrO2NkoGFP3pd34TUGPAkUjoxsqo1yW48EPwxeGimGu6B3kxov0Dm+SYF8sqhGUXYRUV68EMFPmJWZ6aPz0Wwvmtv+xxOQnRA==j0000100000700926429]]



cd8DzvbYMitMdzehH0wYxRiGJp07(ga4SdWFFHwJCCITi2VgzvnduhYL+ETRyCqUwAniYahyeEolesDm5OURARnsYimnzZ52sfrn6PouLHKmoutc6BM2gTNUUqyXkGCPJF59KvG4SNrPu5GAgNycqAJ6sWp9Zm4Wx3B6mLTPeQykyY8Ta17phnIUU9nGrwdz0mqtWwDxmLgpcDEW3ynN8DUJDLZaTgn5+aa28W72yZTLNMWIS3MYNqB9sGBAKaCuy1BedTZSTAWiE0U7dibDQ1vctZfPzQu6B98Xh/aVkuGPHtTmYH9qeg==R9HrVuvVobysIC0TXNIBEYntgEgXL78Uex4EdjkaHlyF6BZ774xNzX1glvCpZPZPttct1f6aDhxHUrZV/Q5JLkgxWFLPDjEYtSM5JbWPFMy+nF3love1V4ixXrBXOEc7V0Zboc9SPQ9/n53c7IQZ1AJokkPpev2VsdXyqghJvXxNDodZPhY1RESqWLu8VTKMPUV4Mep9W+r2Zfoc3ndxmrms5S3ox9F6ZnOrO2NkoGFP3pd34TUGPAkUjoxsqo1yW48EPwxeGimGu6B3kxov0Dm+SYF8sqhGUXYRUV68EMFPmJWZ6aPz0Wwvmtv+xxOQnRA==

Instancias y recursos a disposición de los usuarios para atender quejas: **CFE** / **Ministerio de Servicios Básicos** / **PROFECO** / **CRE**
¡AVISO IMPORTANTE!

- Corte a partir de 14 ENE 25.
- Servicio a Clientes Telefono 071.

Conoce los servicios de los diferentes suministradores: <http://usuariocalificado.cre.aob.mx/UsuarioCalificado/LListadoSuministrador>

¡Tú eliges
dónde pagar!



Banco del Bienestar, Bancomer, Inbursa, Santander, Banamex, Banjerbito, ScotiaBank, HSBC, CIBanco, Afirme, Multiva, Banco del Bajío, Banco Azteca, OXXO, Coppel.

Son más de 100,000 establecimientos autorizados, consulta el portal cfe.mx en la sección medios de pago.