



Comisión Federal de Electricidad®

CFE Suministrador de Servicios Básicos  
Río Ródano No. 14, colonia Cuauhtémoc,  
Alcaldía Cuauhtémoc, Código Postal 06500,  
Ciudad de México. RFC: GSS160330CP7

### SERVICIOS HOTELEROS METROPOLIT

AV JAVIER ROJO GOMEZ 630  
AV CANAL DE TEZONTLE  
SAN JOSE IZTAPALAPA  
C.P.09000  
IZTAPALAPA, CDMX

**NO. DE SERVICIO:**137171101099

**RMU:**09310 17-11-29 SHM1-50810 005 CFE

**CUENTA:**82DN30B018210510

**TARIFA:**GDMTH

**NO. MEDIDOR:**MY845R

**MULTIPLICADOR:**120  
**NO HILOS:**3

**CARGA CONECTADA kW:**202

**DEMANDA CONTRATADA kW:**126

### TOTAL A PAGAR:

# \$117,710

(CIENTO DIECISIETE MIL SETECIENTOS DIEZ PESOS M.N .)

**PERIODO FACTURADO:**30 NOV 24-31 DIC 24

**FECHA LÍMITE DE PAGO:**15 ENE 2025

**CORTE A PARTIR:**16 ENE 2025

Concepto	Consumo		Precio (MXN)	Subtotal (MXN)
	Medida	X Estimada		
kWh base	11,959			
kWh intermedia	19,146			
kWh punta	4,686			
kW base	75			
kW intermedia	93			
kW punta	77			
KWMax	93			
kVArh	10,893			
Factor de potencia %	95.67			

Costos de la energía en el Mercado Eléctrico Mayorista				
Concepto	\$	\$/kW	\$/kWh	Importe (MXN)
Suministro	417.95	0.00	0.00	417.95
Distribución	0.00	5,957.65	0.00	5,957.65
Transmisión	0.00	0.00	6,331.43	6,331.43
CENACE	0.00	0.00	232.64	232.64
Generación B	0.00	0.00	11,717.43	11,717.43
Generación I	0.00	0.00	33,503.59	33,503.59
Generación P	0.00	0.00	9,752.97	9,752.97
Capacidad	0.00	32,864.37	0.00	32,864.37
SCnMEM(1)	0.00	0.00	221.91	221.91
<b>TOTAL</b>	<b>417.95</b>	<b>38,822.02</b>	<b>61,759.97</b>	<b>100,999.94</b>

Desglose del importe a pagar	
Concepto	Importe (MXN)
Cargo Fijo(2)	417.95
Energía	100,581.99
2% Baja Tension(2)	2,020.00
Bonificación Factor de Potencia(2)	-1,545.30
Subtotal	101,474.64
IVA 16%	16,235.94
Facturación del Periodo	117,710.58
Adeudo Anterior	115,816.41
Su Pago	-115,816.00
<b>Total</b>	<b>117,710.99</b>

Fecha, hora y lugar de impresión:03/01/2025 15:44:42hrsAv. EstrellaSNEI RosedalIztapalapaCiudad de MexicoCiudad de MexicoMexico09860

(1) SCnMEM: Costos relacionados con los servicios del Mercado. (2) DAP: Derecho al Alumbrado Público. (3) Cargos o créditos: Diversos conceptos que se pueden incluir en el aviso recibo relacionados con el suministro.



**RMU:**09310 17-11-29 SHM1-50810 005 CFE  
**01 137171101099 250115 000117710 1**



82DN30B018210510Repartir



# \$117,710

(CIENTO DIECISIETE MIL SETECIENTOS DIEZ PESOS M.N .)

# CONSUMO HISTÓRICO

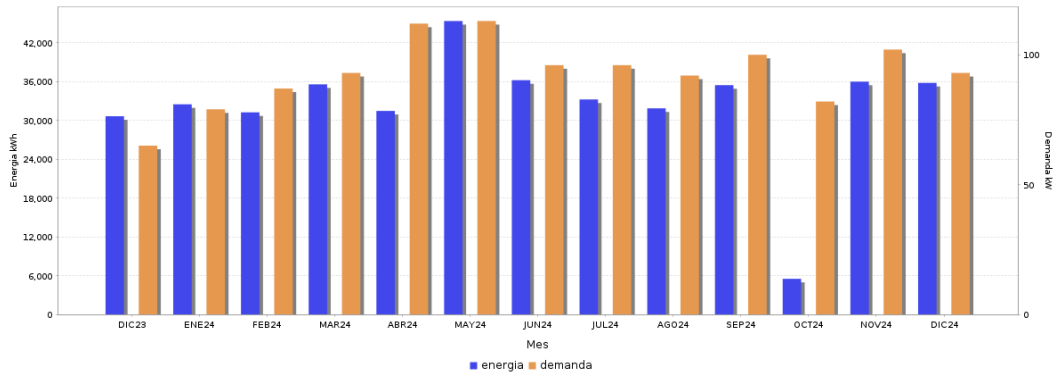

Periodo	Demanda kW	Consumo total kWh	Factor potencia %	Factor carga %	Precio medio (MXN)
DIC 23	65	30,634	96.68	63.35	2.6259
ENE 24	79	32,483	96.57	55.27	2.6491
FEB 24	87	31,237	95.70	51.59	2.7371
MAR 24	93	35,564	93.62	51.40	2.8666
ABR 24	79	7,776	94.78	68.35	2.7662
ABR 24	112	31,458	93.83	48.76	2.8999
MAY 24	113	45,355	92.54	53.95	2.5906
JUN 24	96	36,209	94.17	52.39	2.8653
JUL 24	96	33,231	95.68	46.53	2.7889
AGO 24	92	31,856	95.85	46.54	2.9802
SEP 24	100	35,443	93.57	49.23	2.8568
OCT 24	83	27,366	95.12	52.84	2.8591
OCT 24	82	5,501	95.10	55.90	2.7458
NOV 24	102	35,983	94.86	49.00	2.7747
DIC 24	93	35,791	95.67	51.73	2.8352



**Datos Fiscales del Receptor Cadena Original Este documento es una representación impresa de un PPD**  
 RFC: SHM150810EJ Razón Social: SERVICIOS HOTELEROS METROPOLITANOS Régimen Fiscal: General de Ley Personas Morales Uso CFDI. Gastos en general CP: 09310 AC Folio: 000276159370 Folio Fiscal: 30F9A38B-1E53-4372-9F64-1BCA4707AA41 N. Certificado del SAT: 00001000000700926429 No. certificado del CSD: Fecha y hora de certificación: 2025-01-02T12:23:50 Unidad de medida: kWh  
 [1;1|130F9A38B-1E53-4372-9F64-1BCA4707AA41|2025-01-02T12:23:50|N1A199exMm9/epc/HwnwUYyeY6TASYO98hBcCN3KwMmCU8RlJqC9vJkRvhsYpbLk880m8xK+GAzAhct9AdlhvSmwzbbf9wZPIQPeYITAPwOBFAlabOAMdzcGNorAD2Nv8xAc-CqETKQdHkzDTG|@xv/sr1aLeEWolgbLLUKFCS36dcs3EwHvcc24VWw2OpCt9/nr3PRUMS33Ura9RNLRRUCQSEwMCSQjWos24UhaAMyJUDHmMoxC2uunKZy8bVrjGvGcp3kDA8mr1WkVgU+MFVDPdP/P/GvHw9/OPpeEmwMgqRaxwe+GYduotlA==-|arcia9ca8kG4GJt328ctLw0Bx3dH-QeCX6V9US0VhKANK0zqg1XCFueKRC+IPp7Z2taJ32PrxH4bSKP5uBQV64HCbficwsy9wQghDD+FRH4z5xqT1JSF85EJ82N6MPVtYSE05ImFvAhwa6BXNFZFM/YpAvcZGQYtas/y1QI6hZw9wovL35A4ZCaoJgJkh765iI+aQmN7mb8UjYnYq5lPKmLx4lgs9EJnB05SPHh9S0wZvE/hqKsh2RXlbp+Qs05xFHn2eUJaczTe+NS7m1escVdu93BivJw8/Djp1xFLVbKkGz7axghf5Og==|00001000000700926429]]  
 N1A199exMm9/epc/HwnwUYyeY6TASYO98hBcCN3KwMmCU8RlJqC9vJkRvhsYpbLk880m8xK+GAzAhct9AdlhvSmwzbbf9wZPIQPeYITAPwOBFAlabOAMdzcGNorAD2Nv8xAc-CqETKQdHkzDTG|@xv/sr1aLeEWolgbLLUKFCS36dcs3EwHvcc24VWw2OpCt9/nr3PRUMS33Ura9RNLRRUCQSEwMCSQjWos24UhaAMyJUDHmMoxC2uunKZy8bVrjGvGcp3kDA8mr1WkVgU+MFVDPdP/P/GvHw9/OPpeEmwMgqRaxwe+GYduotlA==-|arcia9ca8kG4GJt328ctLw0Bx3dH-QeCX6V9US0VhKANK0zqg1XCFueKRC+IPp7Z2taJ32PrxH4bSKP5uBQV64HCbficwsy9wQghDD+FRH4z5xqT1JSF85EJ82N6MPVtYSE05ImFvAhwa6BXNFZFM/YpAvcZGQYtas/y1QI6hZw9wovL35A4ZCaoJgJkh765iI+aQmN7mb8UjYnYq5lPKmLx4lgs9EJnB05SPHh9S0wZvE/hqKsh2RXlbp+Qs05xFHn2eUJaczTe+NS7m1escVdu93BivJw8/Djp1xFLVbKkGz7axghf5Og==

Instancias y recursos a disposición de los usuarios para atender quejas:



**¡AVISO IMPORTANTE!**

- Corte a partir de 16 ENE 2025.
- El consumo responsable beneficia al medio ambiente. Utiliza lámparas de bajo consumo con tecnología LED.
- Nuestro compromiso es seguir conectados contigo.
- Servicio a Clientes Teléfono 071.

Conoce los servicios de los diferentes suministradores: <http://usuariocalificado.cre.aob.mx/UsuarioCalificado/ListadoSuministrador>

¡Tú eliges dónde pagar!



Banco del Bienestar, Bancomer, Inbursa, Santander, Banamex, Banjerito, ScotiaBank, HSBC, CIBanco, Afirme, Multiva, Banco del Bajío, Banco Azteca, OXXO, Coppel.  
**Son más de 100,000 establecimientos autorizados, consulta el portal [cfe.mx](http://cfe.mx) en la sección medios de pago.**