



Comisión Federal de Electricidad®

CFE Suministrador de Servicios Básicos
Río Ródano No. 14, colonia Cuauhtémoc,
Alcaldía Cuauhtémoc, Código Postal 06500,
Ciudad de México. RFC: GSS160330CP7

ADYSERV HO DEL VALLE ASHV SACV

AV INSURGENTES SUR 710
LUZ SAVINON
DEL VALLE VMC
C.P.03100
CIUDAD DE MEXICO,CDMX

NO. DE SERVICIO:971220200839

RMU:03100 22-02-09 XAXX-010101 005 CFE

CUENTA:82DM22B010021099

TARIFA:GDMTH

NO. MEDIDOR:794BXE

MULTIPLICADOR:240
NO HILOS:3

CARGA CONECTADA kW:429

DEMANDA CONTRATADA kW:258

TOTAL A PAGAR:

\$141,019

(CIENTO CUARENTA Y UN MIL DIECINUEVE PESOS M.N.)

PERIODO FACTURADO:30 NOV 24-31 DIC 24

FECHA LÍMITE DE PAGO:15 ENE 2025

CORTE A PARTIR:16 ENE 2025

Concepto	Consumo		Precio (MXN)	Subtotal (MXN)
	Medida	Estimada		
kWh base	14,657			
kWh intermedia	23,359			
kWh punta	5,888			
kW base	95			
kW intermedia	120			
kW punta	97			
KWMax	120			
kVArh	11,204			
Factor de potencia %	96.89			

Costos de la energía en el Mercado Eléctrico Mayorista				
Concepto	\$	\$/kW	\$/kWh	Importe (MXN)
Suministro	497.98	0.00	0.00	497.98
Distribución	0.00	6,567.60	0.00	6,567.60
Transmisión	0.00	0.00	7,766.62	7,766.62
CENACE	0.00	0.00	285.37	285.37
Generación B	0.00	0.00	14,236.34	14,236.34
Generación I	0.00	0.00	40,611.96	40,611.96
Generación P	0.00	0.00	12,157.54	12,157.54
Capacidad	0.00	41,400.57	0.00	41,400.57
SCnMEM(1)	0.00	0.00	272.21	272.21
TOTAL	497.98	47,968.17	75,330.04	123,796.19

Desglose del importe a pagar	
Concepto	Importe (MXN)
Cargo Fijo(¶)	497.98
Energía	123,298.21
Bonificacion Factor de Potencia(¶)	-2,228.33
Subtotal	121,567.86
IVA 16%	19,450.86
Facturacion del Periodo	141,018.72
Adeudo Anterior	168,633.94
Su Pago	-168,633.00
Total	141,019.66

Fecha, hora y lugar de impresion:03/01/2025 15:45:10hrsPedro Romero de Terreros724Del ValleBenito JuarezCiudad de MexicoMexico03100

(1) SCnMEM: Costos relacionados con los servicios del Mercado. (2) DAP: Derecho al Alumbrado Público. (3) Cargos o créditos: Diversos conceptos que se pueden incluir en el aviso recibo relacionados con el suministro.



RMU:03100 22-02-09 XAXX-010101 005 CFE
01 971220200839 250115 000141019 5

82DM22B010021099Repartir



\$141,019

(CIENTO CUARENTA Y UN MIL DIECINUEVE PESOS M.N.)

CONSUMO HISTÓRICO

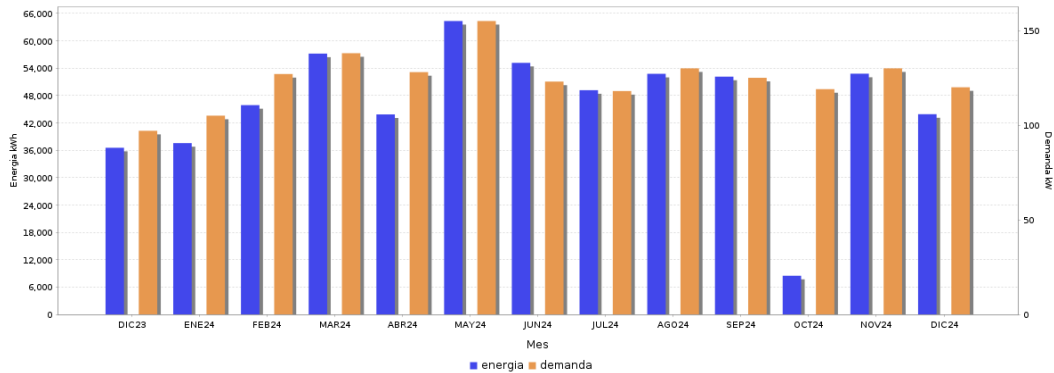

Periodo	Demanda kW	Consumo total kWh	Factor potencia %	Factor carga %	Precio medio (MXN)
DIC 23	97	36,540	95.97	50.63	2.6816
ENE 24	105	37,564	95.87	48.08	2.7800
FEB 24	127	45,892	95.82	51.92	2.7799
MAR 24	138	57,194	95.49	55.71	2.7336
ABR 24	128	8,890	95.00	48.23	2.8451
ABR 24	128	43,855	95.43	59.48	2.6328
MAY 24	155	64,337	95.50	55.79	2.6293
JUN 24	123	55,165	95.85	62.29	2.5873
JUL 24	118	49,167	96.25	56.00	2.7014
AGO 24	130	52,761	96.40	54.55	2.6880
SEP 24	125	52,138	96.34	57.93	2.6870
OCT 24	109	40,026	96.72	58.85	2.8575
OCT 24	119	8,477	96.62	59.36	2.6120
NOV 24	130	52,786	96.55	56.40	2.7540
DIC 24	120	43,904	96.89	49.18	2.7689



Datos Fiscales del Receptor Cadena Original Este documento es una representación impresa de un PPD
 RFC: ASH160912U29 Razón Social: ADMINISTRACIÓN Y SERVICIOS HOTELEROS DEL VALLE ASH-V Régimen Fiscal: General de Ley Personas Morales Uso CFDI: Gastos en general CP: 03100 AC Folio: 000217401076 Folio Fiscal: 4CF474D0-1360-45E0-9CE0-70485DC19883 N. Certificado del SAT: 00001000000700926429 No. certificado del CSD: Fecha y hora de certificación: 2025-01-02T12:03:18 Unidad de medida: kWh
 [1,1|4CF474D0-1360-45E0-9CE0-70485DC19883|2025-01-02-01|2721:03:18|foa+TYMzjTyywFSyKQwCgyJ+J+S/UpED+phBe8uaDg6tgPyE88/m+nH2wt9d2gDDPQP5ogaQxLxXcXBH800/bilBlzmpZHLFE1BmOqJUL+r+b+h33(C59svLmdXVRCMUjYe/1PvY3byGbxZ2rsMcz5IQdTFWf9/Fkvwg7E1F4RjUNutAbhHDICGK8EBHMDwZlITyWlWuaVQBLFS211|1D38TXmQqV4xWY1EKcXLD4eJRExbOL+svCtDJSefRvGdA5Q2ESkuumFD7|btf4nIF5Rn9x1GXBXVlVbSkGgMzHfOPD+20v//C4bTIZHA==|JvFRBODITaBTQJEUbEBICUKjpwk3QOISNoRcxRmkZGvdf+K1GmNcTo21S4HpbULCvZyValNVBIn03C2pC+o804dNfsoudfkPjmsZ61taDfEz/LUMINn+kAAhwgTXn+gky3A26gw11Y|OvMPHPEgZax29Hfmozbl8L|G9fL|OB7ZuS7WEKGRkG262Y40dZ3SM5Rk1czYpJdX|CvWbGwD18MpotbcaE54T3whOpvBmzESNBShao/OBL1muqIBQUAZD4J1Ue1CvCOWBSOEByajYkJK0fNjnmw7r|Q0/0M7VWOYUjVbKpJzUQ==|00001000000700926429|]
 foa+TYMzjTyywFSyKQwCgyJ+S/UpED+phBe8uaDg6tgPyE88/m+nH2wt9d2gDDPQP5ogaQxLxXcXBH800/bilBlzmpZHLFE1BmOqJUL+r+b+h33(C59svLmdXVRCMUjYe/1PvY3byGbxZ2rsMcz5IQdTFWf9/Fkvwg7E1F4RjUNutAbhHDICGK8EBHMDwZlITyWlWuaVQBLFS211|1D38TXmQqV4xWY1EKcXLD4eJRExbOL+svCtDJSefRvGdA5Q2ESkuumFD7|btf4nIF5Rn9x1GXBXVlVbSkGgMzHfOPD+20v//C4bTIZHA==|JvFRBODITaBTQJEUbEBICUKjpwk3QOISNoRcxRmkZGvdf+K1GmNcTo21S4HpbULCvZyValNVBIn03C2pC+o804dNfsoudfkPjmsZ61taDfEz/LUMINn+kAAhwgTXn+gky3A26gw11Y|OvMPHPEgZax29Hfmozbl8L|G9fL|OB7ZuS7WEKGRkG262Y40dZ3SM5Rk1czYpJdX|CvWbGwD18MpotbcaE54T3whOpvBmzESNBShao/OBL1muqIBQUAZD4J1Ue1CvCOWBSOEByajYkJK0fNjnmw7r|Q0/0M7VWOYUjVbKpJzUQ==

Instancias y recursos a disposición de los usuarios para atender quejas: **CFE** / **Ministrador de Servicios Básicos**



¡AVISO IMPORTANTE!

- Corte a partir de 16 ENE 2025.
- El consumo responsable beneficia al medio ambiente. Utiliza lámparas de bajo consumo con tecnología LED.
- Nuestro compromiso es seguir conectados contigo.
- Servicio a Clientes Teléfono 071.

Conoce los servicios de los diferentes suministradores: <http://usuariocalificado.cre.aob.mx/UsuarioCalificado/ListadoSuministrador>

¡Tú eliges dónde pagar!



Banco del Bienestar, Bancomer, Inbursa, Santander, Banamex, Banjerbito, ScotiaBank, HSBC, CIBanco, Afirme, Multiva, Banco del Bajío, Banco Azteca, OXXO, Coppel.
Son más de 100,000 establecimientos autorizados, consulta el portal cfe.mx en la sección medios de pago.