



Comisión Federal de Electricidad®

CFE Suministrador de Servicios Básicos
Río Ródano No. 14, colonia Cuauhtémoc,
Alcaldía Cuauhtémoc, Código Postal 06500,
Ciudad de México. RFC: GSS160330CP7

CENTRO ESP OFTALMOLOGICAS DEL

QUINTIN ARAUZ 218
SANDINO Y ANACLETO CANABAL
PRIMERO DE MAYO COL=
C.P.86190
VILLAHERMOSA, TAB.

NO. DE SERVICIO:748240451021

RMU:86190 24-04-08 CEO0-50624 011 CFE

CUENTA:82DK17P019101624

TARIFA:GDMTH

NO. MEDIDOR:GFV788

MULTIPLICADOR:140
NO HILOS:3

CARGA CONECTADA kW:172

DEMANDA CONTRATADA kW:150

TOTAL A PAGAR:

\$91,957

(NOVENTA Y UN MIL NOVECIENTOS CINCUENTA Y SIETE PE
SOS M.N.)

PERIODO FACTURADO:31 OCT 24-30 NOV 24

FECHA LÍMITE DE PAGO:12 DIC 24

CORTE A PARTIR:13 DIC 24

Concepto	Consumo		Precio (MXN)	Subtotal (MXN)
	Medida	X Estimada		
kWh base	5,822			
kWh intermedia	17,440			
kWh punta	3,563			
kW base	54			
kW intermedia	90			
kW punta	74			
KWMax	90			
kVArh	3,852			
Factor de potencia %	98.98			

Costos de la energía en el Mercado Eléctrico Mayorista				
Concepto	\$	\$/kW	\$/kWh	Importe (MXN)
Suministro	363.59	0.00	0.00	363.59
Distribución	0.00	9,702.66	0.00	9,702.66
Transmisión	0.00	0.00	4,745.34	4,745.34
CENACE	0.00	0.00	174.36	174.36
Generación B	0.00	0.00	5,139.08	5,139.08
Generación I	0.00	0.00	29,419.54	29,419.54
Generación P	0.00	0.00	6,832.41	6,832.41
Capacidad	0.00	24,596.88	0.00	24,596.88
SCnMEM(1)	0.00	0.00	166.32	166.32
TOTAL	363.59	34,299.54	46,477.04	81,140.18

Desglose del importe a pagar	
Concepto	Importe (MXN)
Cargo Fijo(3)	363.59
Energía	80,776.59
Bonificacion Factor de Potencia(3)	-1,866.22
Subtotal	79,273.96
IVA 16%	12,683.83
Facturacion del Periodo	91,957.79
Adeudo Anterior	82,920.03
Su Pago	-82,920.00
Total	91,957.82

Fecha, hora y lugar de Impresión:06/12/2024 10:56:57hrsAv. Gregorio MendezNo. 3117Colonia AtastaVillahermosaVillahermosaTabascoMexicoCP 86100

(1) SCnMEM: Costos relacionados con los servicios del Mercado. (2) DAP: Derecho al Alumbrado Público. (3) Cargos o créditos: Diversos conceptos que se pueden incluir en el aviso recibo relacionados con el suministro.



RMU:86190 24-04-08 CEO0-50624 011 CFE
01 748240451021 241212 000091957 6

82DK17P019101624Repartir



\$91,957

(NOVENTA Y UN MIL NOVECIENTOS CINCUENTA Y SIETE PE
SOS M.N.)

CONSUMO HISTÓRICO

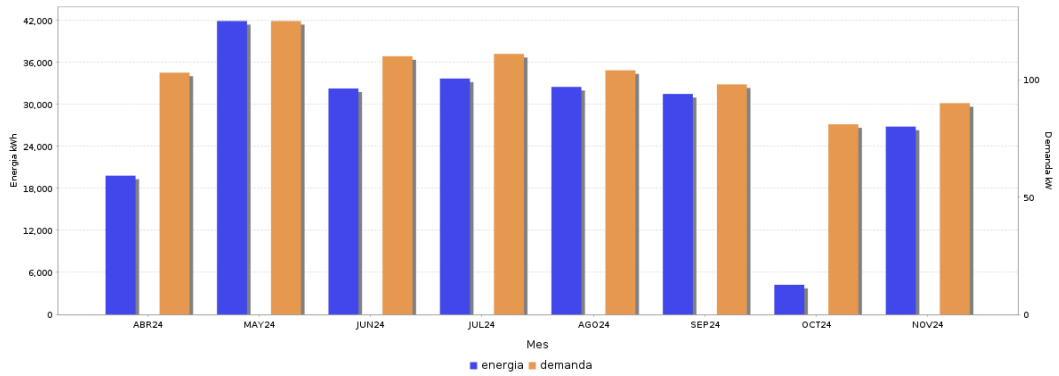

Periodo	Demanda kW	Consumo total kWh	Factor potencia %	Factor carga %	Precio medio (MXN)
ABR 24	103	19,818	98.54	36.44	0.0000
MAY 24	125	41,906	98.96	45.06	2.6457
JUN 24	110	32,272	98.39	40.75	2.7722
JUL 24	111	33,690	98.60	40.79	2.7067
AGO 24	104	32,495	98.76	42.00	2.8886
SEP 24	98	31,489	98.60	44.63	2.9002
OCT 24	78	21,379	97.47	43.92	2.7625
OCT 24	81	4,227	98.85	43.49	2.9389
NOV 24	90	26,825	98.98	41.40	2.9552

Datos Fiscales del Receptor Cadena Original Este documento es una representación impresa de un PPD
 RFC: CE0050624EH3 Razón Social: CENTRO DE ESPECIALIDADES OFTALMOLÓGICAS DEL SURESTE Régimen Fiscal: General de Ley Personas Morales Uso CFDI: Gastos en general CP: 86190 AC Folio: 000043996370 Folio F
 iscal: AB205BEB-D3C5-49DF-8C4F-16D01EE5F9E9 N. Certificado del SAT: 00001000000700926429 No. certificado del CSD: Fecha y hora de certificación: 2024-12-01T14:01:42 Unidad de medida: kWh
 [1;1|AB205BEB-D3C5-49DF-8C4F-16D01EE5F9E9|2024-12-01T14:01:42|f39g/vu|N0Zob|Wb|HMD|N37|Hb|AZdb|Yd|Cq|8Z|A+fe|M5g|T|Cr|6z+zT|Da+|SVM|Nhc|3|Awd|0D4|PDFv|ARw|0a|HGv|Jz|Gub|RR+|0e|h|N8|0e|x|5|M|J7|q|Vtq
 s|1s|T|U|x|Q|U|q|T|L|S|P|S|0|0s|M|K|K+S+|Q|Y|P|5|Z|h|q|z|C|O|y|b|0|6|Y|K|H|5|d|F|H|Z|B|9|b|u|z|S|Y|J|3|B|0|Y|1z|v|w|C|4|5|q|P|R+|m|5|h|Q|P|7|O|z|a|u|K|P|S|F|C|Z|W|L|B|S+|g|z|S|G|S|E|D|C|m|E|S|1|b|t|W|G|N|V|n|u|B|R|E|C|u|E|z|w|d|e|q|3|v|k|N|G|h|h|Z|Y|s|c|a|f|4|G|2|Y|C|8|2|H|L|C|W|B|1|C|K|9|2|q|M|m|h|q|C|Q|g|5|D|Y|W|h|g|e|Q|1|g|m|7|J|u|m|V|P|G|e|s|z|C|Q|=|
 K|9|2|q|M|m|h|q|C|Q|g|5|D|Y|W|h|g|e|Q|1|g|m|7|J|u|m|V|P|G|e|s|z|C|Q|=|VmlzPcfHelm7mumYcM36ARyMfJisGkERivgKRI4JH0oxTbYAKLw87jgNATkRe8MkAAskuwUznmHcQz34CkFTTM3G3xR/YFbSnM0pGYISDb3WbUDZPdyVgRdSbyGalA6a+11|0ax|B7Y|G2|J|B|F|v|z|5p|A|Q|P|P|C|U|3n|De|W|U|1|d|I|F|S|V+|s|C|W|M|F|5|Q|P|g|B|u|z|O|Y|Q|E|P|k|d|2|7|w|m|I|D|O|Q|K|C|P|E|7|M+|T|S|W|5|A|3|q|B|0|9|E|F|0|e|h|L|h|m|V|7|S|k|d|9|B|y|D|G|o|L|K|T|3|g|7|H+|c|b|f|S|Z|E|L|U|O|T|D|e|O|P|V|D|M|7|b|m|Q|A|Z|E|u|K|C|G+|G|B|1|T|K|H|h|1|6|r|a|l|S|G|W|K|L|W|m|7|Z|2|Y|w|=|00001000000700926429]]
 f39g/vu|N0Zob|Wb|HMD|N37|Hb|AZdb|Yd|Cq|8Z|A+fe|M5g|T|Cr|6z+zT|Da+|SVM|Nhc|3|Awd|0D4|PDFv|ARw|0a|HGv|Jz|Gub|RR+|0e|h|N8|0e|x|5|M|J7|q|Vtq|s|1s|T|U|x|Q|U|q|T|L|S|P|S|0|0s|M|K|K+S+|Q|Y|P|5|Z|h|q|z|C|O|y|b|0|6|Y|K|H|5|d|F|H|Z|B|9|b|u|z|S|Y|J|3|B|0|Y|1z|v|w|C|4|5|q|P|R+|m|5|h|Q|P|7|O|z|a|u|K|P|S|F|C|Z|W|L|B|S+|g|z|S|G|S|E|D|C|m|E|S|1|b|t|W|G|N|V|n|u|B|R|E|C|u|E|z|w|d|e|q|3|v|k|N|G|h|h|Z|Y|s|c|a|f|4|G|2|Y|C|8|2|H|L|C|W|B|1|C|K|9|2|q|M|m|h|q|C|Q|g|5|D|Y|W|h|g|e|Q|1|g|m|7|J|u|m|V|P|G|e|s|z|C|Q|=|
 VmlzPcfHelm7mumYcM36ARyMfJisGkERivgKRI4JH0oxTbYAKLw87jgNATkRe8MkAAskuwUznmHcQz34CkFTTM3G3xR/YFbSnM0pGYISDb3WbUDZPdyVgRdSbyGalA6a+11|0ax|B7Y|G2|J|B|F|v|z|5p|A|Q|P|P|C|U|3n|De|W|U|1|d|I|F|S|V+|s|C|W|M|F|5|Q|P|g|B|u|z|O|Y|Q|E|P|k|d|2|7|w|m|I|D|O|Q|K|C|P|E|7|M+|T|S|W|5|A|3|q|B|0|9|E|F|0|e|h|L|h|m|V|7|S|k|d|9|B|y|D|G|o|L|K|T|3|g|7|H+|c|b|f|S|Z|E|L|U|O|T|D|e|O|P|V|D|M|7|b|m|Q|A|Z|E|u|K|C|G+|G|B|1|T|K|H|h|1|6|r|a|l|S|G|W|K|L|W|m|7|Z|2|Y|w|=|



Instancias y recursos a disposición de los usuarios para atender quejas:



¡AVISO IMPORTANTE!

Ahorra consumo de energía eléctrica, tu ahorro contribuye a la protección del medio ambiente. Nuestro compromiso es seguir conectados contigo.
 Corte a partir del 13 DIC 24.
 Le invitamos a que se registre en nuestro portal y disfrute de la comodidad de nuestros servicios en línea.

Conoce los servicios de los diferentes suministradores: <http://usuariocalificado.cre.aob.mx/UsuarioCalificado/ListadoSuministrador>

¡Tú eliges
dónde pagar!



Banco del Bienestar, Bancomer, Inbursa, Santander, Banamex, Banjercito, ScotiaBank, HSBC, CIBanco, Afirme, Multiva, Banco del Bajío, Banco Azteca, OXXO, Coppel.

Son más de 100,000 establecimientos autorizados, consulta el portal cfe.mx en la sección medios de pago.