

AGENCIA DE INHUMAC ALT SA CV

ALTAMIRA 405 PTE
CANSECO Y MATIENZO
ZONA CENTRO TPCO T
TAMPICO, TAMPS
C.P. 89000

TOTAL A PAGAR:

\$22,648

(VEINTIDOS MIL SEISCIENTOS CUARENTA Y OCHO PESOS M.N.)

NO. DE SERVICIO : 901890812811

PERIODO FACTURADO: 15 MAY 23 - 14 JUN 23

RMU : 89000 89-08-19 AIA8-00219 003 CFE

TARIFA: GDMTO

NO. MEDIDOR: RB715F

MULTIPLICADOR: 40

FECHA LÍMITE DE PAGO: 30 JUN 23

CARGA CONECTADA kW: 62

DEMANDA CONTRATADA kW: 62

CORTE A PARTIR: 01 JUL 23

Concepto	No. medidor	Lectura actual		Lectura anterior		Diferencia	Totales
		Medida ●	Estimada ●	Medida ●	Estimada ●		
KWh	RB715F	x	1344	x	1157	187	7,480
kW	RB715F		0.732		0	0.732	30
kVArh	RB715F		438		379	59	2,360

Mes	Días de mes	Consumo prom. diario	Energía kWh	Precios \$/kWh

Mes	Factor de proporción	Demanda máxima \$/kW	Precios \$/kW	Importe (MXN)	Factor de potencia

Costos de la energía en el Mercado Eléctrico Mayorista				
Concepto	\$	\$/kW	\$/kWh	Importe (MXN)
Suministro	411.45	0.00	0.00	411.45
Distribución	0.00	2,405.11	0.00	2,405.11
Transmisión	0.00	0.00	1,314.98	1,314.98
CENACE	0.00	0.00	47.12	47.12
Energía	0.00	0.00	8,985.98	8,985.98
Capacidad	0.00	6,202.14	0.00	6,202.14
SCnMEM(*)	0.00	0.00	46.37	46.37
Total	411.45	8,607.25	10,394.45	19,413.15

Desglose del importe a pagar	
Concepto	Importe (MXN)
Cargo Fijo ³	411.45
Energía	19,001.70
2% Baja Tensión ³	388.26
Bonificación Factor de Potencia ³	277.22-
Subtotal	19,524.19
IVA 16%	3,123.87
Facturación del Periodo	22,648.06
Adeudo Anterior	17,602.02
Su Pago	17,602.00-
Total	\$22,648.08

(1) SCnMEM: Costos relacionados con los servicios del Mercado. (2) DAP: Derecho al Alumbrado Público. (3) Cargos o créditos: Diversos conceptos que se pueden incluir en el aviso recibo relacionados con el suministro.

Fecha, hora y lugar de impresión: 20 JUN 2023 11:14:48 hrs. Tamaulipas Ote. Esq. Benito Juárez, 301 Zona Centro Tampico Tamaulipas Mexico C.P. 89000

El Gobierno Federal trabaja contra la impunidad, con tu ayuda fortalecemos la lucha. Secretaría de la Función Pública quejas y denuncias al Teléfono:



89000 89-08-19 AIA8-00219 003 CFE
01 901890812811 230630 000022648 3



720DU01H017020730

Reparitr

1



\$22,648

(VEINTIDOS MIL SEISCIENTOS CUARENTA Y OCHO PESOS M.N.)

CONSUMO HISTÓRICO

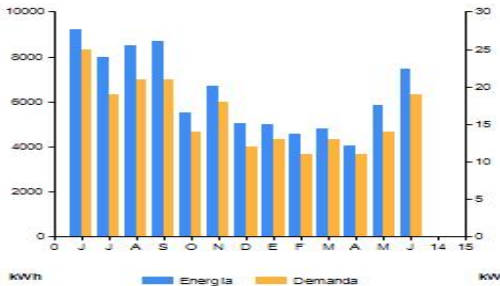

Periodo	Demanda kW	Consumo total kWh	Factor potencia %	Factor carga %	Precio medio (MXN)
JUN 22	25	9,200	90.21	36	2.4767
JUL 22	19	8,000	90.50	26	2.4360
AGO 22	21	8,520	89.69	35	2.4600
SEP 22	21	8,680	90.02	31	2.4951
OCT 22	14	5,520	95.07	27	2.4805
NOV 22	18	6,720	95.20	33	2.4851
DIC 22	12	5,040	96.35	20	2.5315
ENE 23	13	5,000	96.49	32	2.4922
FEB 23	11	4,560	95.12	24	2.5610
MAR 23	13	4,800	95.33	28	2.6059
ABR 23	11	4,040	95.60	22	2.6534
MAY 23	14	5,840	95.19	28	2.5983
JUN 23	19	7,480	95.37	35	2.6102

Datos Fiscales del Receptor Cadena Original Este documento es una representación impresa de un CFDI PPD

RFC: AIA800219SD7 Razón Social: AGENCIA DE INHUMACIONES ALTAMIRA Régimen Fiscal: General de Ley Personas Morales. Uso CFDI: Gastos en general. CP: 89000 Serie: UA Folio: 000044075700 Folio Fiscal: E5877282-0352-4A00-8ABE-0AE9D3C459DE N. Certificado del SAT: 00001000000507550482 No. certificado del CSD: 00001000000516932473 Fecha y Hora de certificación: 2023-06-16T15:18:28 Unidad de medida: No Aplica

[[4.0][UA]000044075700[2023-06-16T15:09:21][99][000010000000516932473]19524.19[MXN]22648.06][01][PPD][89000][CSS160330CP7][CFE SUMINISTRADOR DE SERVICIOS BASICOS]601[AIA800219SD7]AGENCIA DE INHUMACIONES ALTAMIRA[89000]601[G03]83101800[1][KWH][Energia]19524.19[19524.19][002]19524.19[002]Tasa[0.160000][3123.87]19524.19[002]Tasa[0.160000][3123.87]3123.87]]



gmXvOm1Y8Vash4apel9vwxSMVX-YmMShVw3KzSHJA6CAwGBLNH4anOKObnjgF/zlujs1F0NOWL35HAzpkwyHTpWXQpL-3mxkG2SC3/NP5CBQ0PummiHj7VQeDV233C1TeEdw9D7IM/Pjzxt7yKHWbjmRPdMe0Sw8lvbRJIYIzW-Ao3derZwiWgkIOU/FV4gJBL9AX-wxJcckwvYyNmE0YWI281Ca-0v9RqENfNoLqSovebDzjpr1Izroglyu6LGV001nxcKaDKBdcogD5ykhnP3adrCV00sDn/TSPSlounU0Sry667dZLP2/6YG6uB3kDUEYA==

CMi390bAilJvwsHGfI-5efqU7GMPxTDf3qLrJlm7PCWHP2JHfEgQ2wEASvPOVS214R35ddGdDellYz5qCrvZG6BsdFNIuekZrWw1h+2tMNIzpk006r/VcHfLaLlOUPPLML5U8vnx6m9+2+HYeYdfmsJ0u9gbeZOB7an+DelwcmEcXimuQrBO8SQ0B3FLpUKU0pUydn5mhezktQ/5U1c7Di9w420MrgJIR8YRxp8P5Orfxqh0s3VrEgajpyivWdWgMdgcKJR4vXcKhUxyOYAZEJvqARMSqPq68AeNzwFolzYTO6HGTz50nfeHYqfoy7VvHsYdsZChvkcXQ==

Instancias y recursos a disposición de los usuarios para atender quejas:



Suministrador de Servicios Básicos.



PROFECO



¡AVISO IMPORTANTE!

- Corte a partir de 01 JUL 23.
- Servicio a Clientes Teléfono 071.

Conoce los servicios de los diferentes suministradores: <http://usuariocalificado.cre.obm.mx/UsuarioCalificado/ListadoSuministrador>

Circle K, 7-Eleven, Extra, Farmacias del Ahorro, Super Farmacias, Walmart, Six, Telégrafos, laComer, Soriana.