

ATELIER INMOBILIARIA SA DE CV

SM003 MZ001 LT13 RTH4
 ZONA CONTINENTAL ISL Y HOTEL ATHELIER
 SUPERMANZANA 92 F
 ISLA MUJERES CONTINE, Q.R.
 C.P. 77516

TOTAL A PAGAR:

\$4,705,544

(CUATRO MILLONES SETECIENTOS CINCO MIL
 QUINIENTOS CUARENTA Y CUATRO PESOS
 M.N.)

NO. DE SERVICIO : 781210802284

PERIODO FACTURADO: 30 NOV 22 - 31 DIC 22

RMU : 77516 21-09-02 AIN1-50603 016 CFE

TARIFA: GDMTH

NO. MEDIDOR: MY253G

MULTIPLICADOR: 2800

FECHA LÍMITE DE PAGO: 12 ENE 23

CARGA CONECTADA kW: 2973

DEMANDA CONTRATADA kW: 2973

CORTE A PARTIR: 13 ENE 23

Concepto	Consumo		Precio / MWh	Subtotal (M\$)
	Medio	Totales		
kWh base	-	-	465,627	
kWh intermedia	-	-	845,274	
kWh punta	-	-	215,474	
kW base	-	-	2,326	
kW intermedia	-	-	2,526	
kW punta	-	-	2,541	
kWMax	-	-	2,541	
kVArh	-	-	592,266	
Factor de potencia %	-	-	93.23	

Costos de la energía en el Mercado Eléctrico Mayorista				
Concepto	I	kWh	kVArh	Importe (M\$)
Suministro	410.63	0	0	410.63
Distribución	0	253083.6	0	253083.6
Transmisión	0	0	268336.73	268336.73
CENACE	0	0	11295.18	11295.18
Generación B	0	0	463857.62	463857.62
Generación I	0	0	1525296.93	1525296.93
Generación P	0	0	438511.14	438511.14
Capacidad	0	954247.14	0	954247.14
SCnMEM(*)	0	0	9158.24	9158.24
Total	410.63	1,207,330.74	2,716,455.84	3,924,197.21

Detalle del Importe a pagar	
Concepto	Importe (M\$)
Cargo Fijo ²	410.63
Energía	3,923,786.58
Bonificación Factor de Potencia ³	35,317.77-
Subtotal	3,888,879.44
IVA 16%	622,220.71
Facturación del Periodo	4,511,100.15
Derecho de Alumbrado Público ² 5.00%	194,443.97
Adeudo Anterior	4,772,531.33
Su Pago	4,772,531.00-
Total	\$4,705,544.45

(*) SCnMEM - Costo regulado de servicio eléctrico al Mercado Mayorista. (2) DAP - Derecho de Alumbrado Público. (3) Cargo bonificación. Otros conceptos que se pueden incluir en el monto total facturados son: impuestos.

Fecha, hora y lugar de impresión: 02 JAN 2023 16:08:06 hrs. Av. Lopez Portillo Cto Com Cancun Maya SM 59 Cancun Benito Juarez Quintana Roo Mexico 77515
 El Gobierno Federal trabaja contra la impunidad, con tu ayuda fortalecemos la lucha. Secretaría de la Función Pública quejas y denuncias al Teléfono:



82DW12B036950075

Repartir



\$4,705,544

(CUATRO MILLONES SETECIENTOS CINCO MIL
 QUINIENTOS CUARENTA Y CUATRO PESOS M.N.)

CONSUMO HISTÓRICO

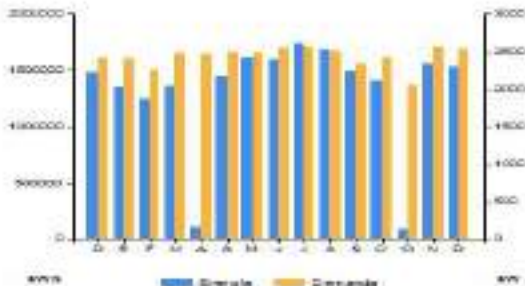

Período	Demanda kWh	Consumo total kWh	Factor potencia %	Factor carga %	Precio medio (NKK)
DIC 21	2,424	1,478,742	94.63	82	2.3252
ENE 22	2,404	1,349,844	95.48	75	2.3907
FEB 22	2,255	1,242,978	95.42	82	2.4329
MAR 22	2,473	1,356,815	95.18	74	2.4436
ABR 22	2,460	110,737	93.71	94	2.4015
ABR 22	2,488	1,448,707	94.14	87	2.4067
MAY 22	2,478	1,617,228	94.21	88	2.3990
JUN 22	2,551	1,594,725	94.02	87	2.3808
JUL 22	2,567	1,734,447	93.49	91	2.3798
AGO 22	2,514	1,683,547	93.47	90	2.4105
SEP 22	2,342	1,488,243	94.08	88	2.4358
OCT 22	2,427	1,404,056	93.43	83	2.4822
OCT 22	2,048	91,308	93.23	91	2.2912
NOV 22	2,562	1,562,744	93.14	85	2.5239
DIC 22	2,541	1,526,375	93.23	81	2.5478

Datos Fiscales del Receptor Cadena Original Este documento es una representación impresa de un CFDI PPD

RFC: AIN150603HN9 Razón Social: ATELIER INMOBILIARIA Régimen Fiscal: General de Ley Personas Morales. Uso CFDI: Gastos en general. CP: 03810 Serie: WH Folio: 000544271748 Folio Fiscal: 28492965-41F0-4013-86C9-3976F81A3865 N. Certificado del SAT: 0000100000507550482 No. certificado del CSD: 00001000000413089779 Fecha y Hora de certificación: 2023-01-01T12:12:03 Unidad de medida: No Aplica

||4.0|WH|000544271748|2023-01-01T12:03:48|99|00001000000413089779|4083323.41|MXN|4705544.12||01|PPD|77515|CSS160330CP|CFE SUMINISTRADOR DE SERVICIOS BASICOS|601|AIN150603HN9|ATELIER INMOBILIARIA|03810|601|G03|83101600|1|KW|E|Energia|3888879.44|3888879.44|02|3888879.44|002|Tasa|0.160000|622220.71|801216071|E48|DAP|194443.97|194443.97|01|MIM7410107Y3|MUNICIPIO DE ISLA MUJERES|603|77400|3888879.44|002|Tasa|0.160000|622220.71|822220.71||



tDwerQ1bg6x6k/w46HdqYUk3ewCPwHqOfn84eA5B9qLqA7OHZ3IK46e8X0078egoNjV4204wzvgPOMjizrgmQEJGD+viXddvbiZluEie9CaseXK2ABXKTEVcW1LNtAKGCSISyXbcmbtI9Et+VyKBIN8TTOlLa2049uYy6E6qjG8lZcVCM2jhdVdRl2k8UKExpbTImakvneEoS44TgrYeha3YuaRmUPNT3YMah84PIEYyWpS87aU+ettO9fSv9Tvb0MlnMPPpD0849IMZalK9Kuq8HJ6W0bXNovmChgsnelv0lpJ43P46TBF644FHtkoJN4HAvoD2w==

sZcLUo2cKfYpJP5EbZCKsOaQAVL8JK7xWic5FRcEZKf4H1CmoFb7ziJx88WBtgaFYeF9cL3rdeBQ6r6BJCc4R8wbjGQHMMfct3IXFP8jeuKfS1HDOE65zqJNjGjlpY4iO/B79C0DvU+w+VenV2MqXVUTQqXbacy1lqTagULJKh/+1y3Zgzp0kZPGkzstl+sDozOHdJ4/uxeoktK07tqVgFL6nhhkZRJMSJWJMUMrn2E6Ar2hXK3+3KdzQdEabApbFICUTNwGdl8EKDpWk2GrenSDFUovnmMs9f1mUHtCDeJkTPnqkfybgeU5w7zxt090tan8Fw==

Instancias y recursos a disposición de los usuarios para atender quejas:



¡AVISO IMPORTANTE!

- Corte a partir de 13 ENE 23.
- Servicio a Clientes Teléfono 071.

Conoce los servicios de las diferentes compañías: <http://www.compañías.com.mx> / <http://www.compañías.com.mx>

