



Comisión Federal de Electricidad®

CFE Suministrador de Servicios Básicos
Río Ródano No. 14, colonia Cuauhtémoc,
Alcaldía Cuauhtémoc, Código Postal 06500,
Ciudad de México. RFC: CSS160330CP7

INICIATIVA DEL BRAVO SA DE CV

PLAZA AMERICAS LADO SUR
BENJAMIN FRANKLIN Y ANILL Y ANILLO ENVOLVENTE PRONAF
PRONAF
CD. JUAREZ CHIH., CHIH.
C.P. 32315

TOTAL A PAGAR:

\$73,553

(SETENTA Y TRES MIL QUINIENTOS CINCUENTA Y TRES PESOS M.N.)

NO. DE SERVICIO : 595130401868

PERIODO FACTURADO: 31 JUL 22 - 31 AGO 22

RMU : 32600 13-04-19 IBR -071121 030 CFE

TARIFA: GDMTH **NO. MEDIDOR:** 739HBR **MULTIPLICADOR:** 160

FECHA LÍMITE DE PAGO: 13 SEP 22

CARGA CONECTADA kW: 131

DEMANDA CONTRATADA kW: 131

CORTE A PARTIR: 14 SEP 22

Concepto	Consumo		Precio (MXN)	Subtotal (MXN)
	Medida ●	Estimada ●		
kWh base	-		4,880	
kWh intermedia			18,887	
kWh punta			2,319	
kW base			76	
kW intermedia			83	
kW punta			77	
kWMax			83	
kVArh			10,918	
Factor de potencia %			92.25	

Costos de la energía en el Mercado Eléctrico Mayorista				
Concepto	\$	\$/kW	\$/kWh	Importe (MXN)
Suministro	575.38	0	0	575.38
Distribución	0	4961.24	0	4961.24
Transmisión	0	0	4585.91	4585.91
CENACE	0	0	193.03	193.03
Generación B	0	0	3821.53	3821.53
Generación I	0	0	25569.22	25569.22
Generación P	0	0	3746.58	3746.58
Capacidad	0	23562.48	0	23562.48
SCnMEM(*)	0	0	156.51	156.51
Total	575.38	28,523.72	38,072.78	67,171.88

Desglose del importe a pagar	
Concepto	Importe (MXN)
Cargo Fijo ²	575.38
Energía	66,596.50
2% Baja Tensión ³	1,343.44
Bonificación Factor de Potencia ³	411.09-
Subtotal	68,104.23
IVA 8%	5,448.33
Facturación del Periodo	73,552.56
Adeudo Anterior	85,708.97
Su Pago	85,708.00-
Total	\$73,553.53

(1) SCnMEM: Costos relacionados con los servicios del Mercado. (2) DAP: Derecho al Alumbrado Público. (3) Cargos o créditos: Diversos conceptos que se pueden incluir en el aviso recibo relacionados con el suministro.

Fecha, hora y lugar de impresión: 29 SEP-2022 16:09:56 hrs. Av. Reforma 1856 Col: ExHilodromo Juarez Juarez: Cihuhua Mexico 32330
El presente Folio de Cargos surge de conformidad con la Ley de Transparencia, con tu ayuda fortalecemos la lucha. Secretaría de la Función Pública quejas y denuncias al Teléfono:



82DC04A018210480

Reparitr



\$73,553

(SETENTA Y TRES MIL QUINIENTOS CINCUENTA Y TRES PESOS M.N.)

CONSUMO HISTÓRICO

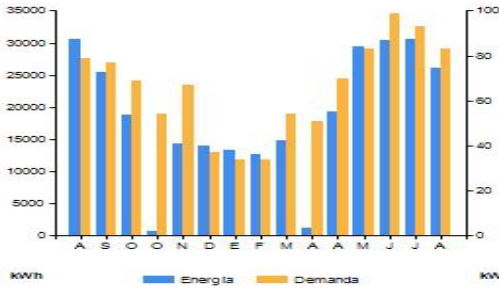

Período	Demanda kW	Consumo total kWh	Factor potencia %	Factor carga %	Precio medio (MXN)
AGO 21	79	30,639	91.59	52	2.4604
SEP 21	77	25,525	92.41	46	2.4474
OCT 21	69	18,770	93.96	38	2.4086
OCT 21	54	627	94.50	46	1.3509
NOV 21	67	14,281	96.46	30	2.4609
DIC 21	37	13,948	96.78	51	2.4466
ENE 22	34	13,377	95.58	53	2.4674
FEB 22	34	12,675	95.73	55	2.6152
MAR 22	54	14,865	96.77	37	2.4965
ABR 22	51	1,243	94.00	51	2.6521
ABR 22	70	19,290	92.60	41	2.5906
MAY 22	83	29,367	91.34	48	2.5688
JUN 22	99	30,454	92.08	43	2.5665
JUL 22	93	30,642	91.88	44	2.5899
AGO 22	83	26,086	92.25	42	2.6108

Datos Fiscales del Receptor Cadena Original Este documento es una representación impresa de un CFDI **Pago en una sola exhibición**
 IBR071121880 PLAZA AMERICAS LADO SUR CD. JUAREZ CHIH., CHIH. Serie: CC Folio: 000048775649 Folio Fiscal: 32EBD64B-7DE8-4025-B8E6-A2DA372FDB0A N. Certificado del SAT: 0000100000507550482 No. certificado del CSD: 00001000000413089779 Fecha y Hora de certificación: 2022-09-02T20:34:58 Unidad de medida: No Aplica Método de pago: NA Régimen Fiscal: REGIMEN GENERAL DE LEY DE PERSONAS MORALES

||3.3|CC|000048775649|2022-09-02T19:14:00|99|00001000000413089779|681104.23|MXN|73552.56||PPD|32330|CSS160330CP7|CFE SUMINISTRADOR DE SERVICIOS BASICOS|601||IBR071121880|INICIATIVA DEL BRAVO SA DE CV|G03|831018001|K|W|Energia|681104.23|681104.23|681104.23|002|Tasa|0.080000|5448.33|002|Tasa|0.080000|5448.33|5448.33|



pD5g6nyYyyUpGCMqc2B8s8e5KdzzBbsytOjd7K6AUX-tV3cuZnH0DS5L77xd3dmwCFV6i-9N3kR08bp6onbRTZVW9eQz3j6FNh23YcP08z8PImP104kragY1WUyUdVn+4k6ZK1LpMc MAQZxal1lCjomi02HGX7agvEdNz1+JzHrHx+0ET7vt56h0UWS/lzcZJZHGcnAahrm0B81A/Tsy252/b6gqOpiOwX8hr2rsa930BUADLBM1Pe8NULTLZ2865G0u/Hum/OmbL2Pe NL2qHapVg5hEiNw0db0UKGGxSL4m1y5WpBWJ-MZaEhbcqa5YICZRW==

gbvZrnyYZuXWxmWCl8ckGHXwldougF1myuj16g3Nw0PD1GzInkcxYnTu1k3Buw0ZPI6nsxmCVZd6kQNUxkSF7Fb8y04S0hRRvKvnmMnX2MnT7KjUBJExlMc7bUWwv0FIOV/ZnYB/tzPjgmFBCJFzefj8+WoAvU/8Oe7BlZsijnUNVZeouFF9XeEFHsZAGaRwa0hx2wkBCzPycLcTR6K3uhc1UuBuRV+5jHofXg/DM3UM6zHGt84CFjHghXyigH6CYxkoyl7ofY0jBV Kod+Wsu9fTUDUCRFkibXJvZcFh/ySkrgZjWjwBhd9Y0GJKJpdHv3g==

Instancias y recursos a disposición de los usuarios para atender quejas:



Suministrador de Servicios Básicos.



PROFECO



¡AVISO IMPORTANTE!

- Corte a partir de 14 SEP 22.
- Recuerda que para la facturación CFDI versión 4.0 requerimos actualizar tus datos fiscales, acude a tu centro de atención a clientes, comunícate al 071 o escríbenos a nuestras redes sociales. ¡Actualízate!
- Al reducir el consumo de energía eléctrica cuidas al medio ambiente.
- Quejas por falta de Servicio y/o aclaraciones de tu recibo llama al 071.

Conoce los servicios de los diferentes suministradores: <http://usuariocalificado.cre.gob.mx/UsuarioCalificado/ListadoSuministrador>

