



Comisión Federal de Electricidad®

CFE Suministrador de Servicios Básicos
Río Ródano No. 14, colonia Cuauhtémoc,
Alcaldía Cuauhtémoc, Código Postal 06500,
Ciudad de México. RFC: GSS160330CP7

SEALED AIR DE MEXICO OPERATION

LEONARDO DAVINCI 800 COL. STA A
AV INDUSTRIA MINERA Y AV Y AV INDUSTRIA AUTOMOTRIZ
SANTA ANA TLAPALTITLAN
C.P.50160
TOLUCA,MEX.

NO. DE SERVICIO:336060801841

RMU:50160 06-08-02 JDM9-41006 004 CFE

CUENTA:84DN50F017650020

TARIFA:GDMTH

NO. MEDIDOR:R130XM

MULTIPLICADOR:1200
NO HILOS:3

CARGA CONECTADA kW:1890

DEMANDA CONTRATADA kW:1564

TOTAL A PAGAR:

\$203,480

(DOSCIENTOS TRES MIL CUATROCIENTOS OCHENTA PESOS M.N.)

PERIODO FACTURADO:30 NOV 24-31 DIC 24

FECHA LÍMITE DE PAGO:15 ENE 2025

CORTE A PARTIR:16 ENE 2025

Concepto	Consumo		Precio (MXN)	Subtotal (MXN)
	Medida <input checked="" type="checkbox"/>	Estimada <input type="checkbox"/>		
kWh base	22,205			
kWh intermedia	26,344			
kWh punta	7,481			
kW base	329			
kW intermedia	291			
kW punta	297			
KWMax	329			
kVArh	20,944			
Factor de potencia %	93.67			

Costos de la energía en el Mercado Eléctrico Mayorista				
Concepto	\$	\$/kW	\$/kWh	Importe (MXN)
Suministro	417.95	0.00	0.00	417.95
Distribución	0.00	9,321.97	0.00	9,321.97
Transmisión	0.00	0.00	9,911.70	9,911.70
CENACE	0.00	0.00	364.20	364.20
Generación B	0.00	0.00	21,756.46	21,756.46
Generación I	0.00	0.00	46,099.37	46,099.37
Generación P	0.00	0.00	15,570.21	15,570.21
Capacidad	0.00	56,765.73	0.00	56,765.73
SCnMEM(1)	0.00	0.00	347.38	347.38
TOTAL	417.95	66,087.70	94,049.32	160,554.97

Desglose del importe a pagar	
Concepto	Importe (MXN)
Cargo Fijo(2)	417.95
Energía	160,137.02
Cargo Factor de Potencia(2)	1,444.99
Fp Porteó(2)	9,922.49
Subtotal	171,922.45
IVA 16%	27,507.58
Facturación del Periodo	199,430.03
Derecho de Alumbrado Público(3)	4,050.00
Adeudo Anterior	297,570.85
Su Pago	-297,570.00
Total	203,480.88

Fecha, hora y lugar de impresión:06/01/2025 10:18:52hrsCalle Instituto Literario4025 de MayoTolucaEstado de MexicoEstado de MexicoMexico50090

(1) SCnMEM: Costos relacionados con los servicios del Mercado. (2) DAP: Derecho al Alumbrado Público. (3) Cargos o créditos: Diversos conceptos que se pueden incluir en el aviso recibo relacionados con el suministro.



RMU:50160 06-08-02 JDM9-41006 004 CFE
01 336060801841 250115 000203480 4



84DN50F017650020Cobranza Electronica



\$203,480

(DOSCIENTOS TRES MIL CUATROCIENTOS OCHENTA PESOS M.N.)

CONSUMO HISTÓRICO

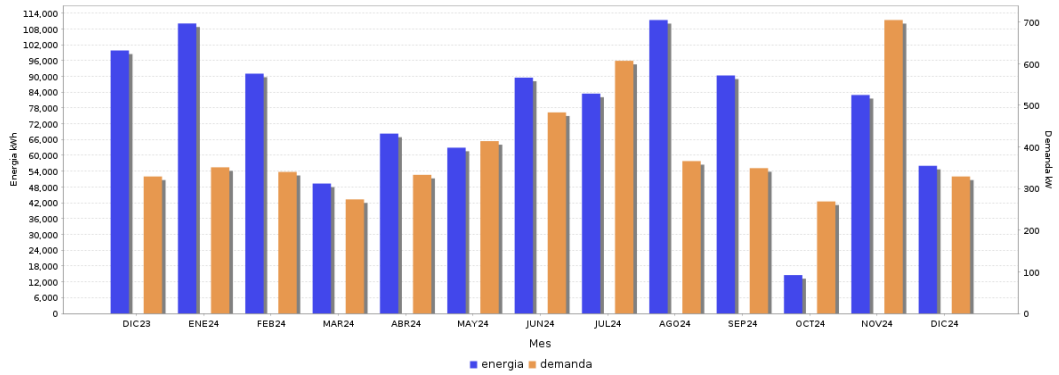

Periodo	Demanda kW	Consumo total kWh	Factor potencia %	Factor carga %	Precio medio (MXN)
DIC 23	329	99,805	97.30	40.77	2.7700
ENE 24	351	110,064	96.83	42.15	2.8349
FEB 24	340	91,014	97.11	38.46	2.9030
MAR 24	274	49,293	97.69	24.18	2.8213
ABR 24	273	18,056	96.84	45.93	2.9006
ABR 24	333	68,248	96.97	35.58	2.8649
MAY 24	414	62,908	97.35	20.42	2.8249
JUN 24	483	89,495	97.00	25.73	2.8752
JUL 24	607	83,430	97.23	18.47	2.9231
AGO 24	366	111,369	96.58	40.90	2.9477
SEP 24	349	90,317	97.07	35.94	2.9849
OCT 24	319	76,527	97.20	38.44	2.9205
OCT 24	269	14,535	96.52	45.03	2.9645
NOV 24	705	82,910	94.92	16.33	3.0144
DIC 24	329	56,030	93.67	22.89	2.8913

Datos Fiscales del Receptor Cadena Original Este documento es una representación impresa de un PPD
 RFC: JDM941009825 Razón Social: SEALED AIR DE MEXICO OPERATIONS Régimen Fiscal: General de Ley Personas Morales Uso CFDI: Gastos en general CP: 50160 AC Folio: 000276231776 Folio Fiscal: 4EE560DA-F4B1-4C10-AC55-9118F714941A N. Certificado del SAT: 00001000000700926429 No. certificado del CSD: Fecha y hora de certificación: 2025-01-03T19:53:06 Unidad de medida: kWh
 [1;14EE560DA-F4B1-4C10-AC55-9118F714941A|2025-01-03T19:53:06|a6f8ahx3kV0z4kyooefn7mnaJ8UV/STuz8ODbvnYcDmE5oUf02Bf1+qWYJAEsV8bQaG8H800LQsnN2d2IF0wGXLC11a5sejT/uaTqV0MFRV00nC2mbqUMZqozzEgkR9yL0zDJISgWInoHR9H+hkeRzV6L-UHXg/YyftyNcpInYmYR5zK0BvmZ0uVSR2NID0NwC+c7KkBoLpWpEzT7k0ELpNZ644Wp/tpAgu82PKVgAAKCNpJu0Pv1b3A/g4cbzr1vkG9+tkPqFkgelgL60BblsczSap5KHatNK3Bba7/nh3zKWoYOGFh+ckj2cWPW==+18v8S-4X6x4030OfH99e/cow48QI5Qrh79Eg6.NeEPdkF8CzNYPG6sFAD/O1RNDn2X8kwnSVCh51Q+20a3xrmu8lYzW6EK3dDpHmno9Qu+KA8vRlW/g8ldVmnrNUOZ7n83w4wq3z2kNxCJFKPEqDKFyzkKHGaGdS71Kt1Tkg6bewTRLQatgImb/EpXUNdzf6zPVG7VhdNBTY3EpbTX4gDjnsrMJo6lcVBIPH/bxHnqJUBcFWWjdsW+xl8nFQpYSeefZJWgQ+ztg5McqVXAPUWEVFnNdhjpNIG7TmLpQvUyFOOZ4V13w5Tmc40g==|00001000000700926429]

a6f8ahx3kV0z4kyooefn7mnaJ8UV/STuz8ODbvnYcDmE5oUf02Bf1+qWYJAEsV8bQaG8H800LQsnN2d2IF0wGXLC11a5sejT/uaTqV0MFRV00nC2mbqUMZqozzEgkR9yL0zDJISgWInoHR9H+hkeRzV6L-UHXg/YyftyNcpInYmYR5zK0BvmZ0uVSR2NID0NwC+c7KkBoLpWpEzT7k0ELpNZ644Wp/tpAgu82PKVgAAKCNpJu0Pv1b3A/g4cbzr1vkG9+tkPqFkgelgL60BblsczSap5KHatNK3Bba7/nh3zKWoYOGFh+ckj2cWPW==+18v8S-4X6x4030OfH99e/cow48QI5Qrh79Eg6.NeEPdkF8CzNYPG6sFAD/O1RNDn2X8kwnSVCh51Q+20a3xrmu8lYzW6EK3dDpHmno9Qu+KA8vRlW/g8ldVmnrNUOZ7n83w4wq3z2kNxCJFKPEqDKFyzkKHGaGdS71Kt1Tkg6bewTRLQatgImb/EpXUNdzf6zPVG7VhdNBTY3EpbTX4gDjnsrMJo6lcVBIPH/bxHnqJUBcFWWjdsW+xl8nFQpYSeefZJWgQ+ztg5McqVXAPUWEVFnNdhjpNIG7TmLpQvUyFOOZ4V13w5Tmc40g==

Instancia y curso a disposición de los usuarios para atender quejas:



¡AVISO IMPORTANTE!

- Corte a partir de 16 ENE 2025.
- El consumo responsable beneficia al medio ambiente. Utiliza lámparas de bajo consumo con tecnología LED. Nuestro compromiso es seguir conectados contigo.
- De acuerdo a tus instrucciones, el importe de este aviso-recibo sera cargado a tu cuenta bancaria.
- Servicio a Clientes Telefono 071.

Conoce los servicios de los diferentes suministradores: <http://usuariocalificado.cre.aob.mx/UsuarioCalificado/LListadoSuministrador>

¡Tú eliges dónde pagar!



Banco del Bienestar, Bancomer, Inbursa, Santander, Banamex, Banjerbito, ScotiaBank, HSBC, CIBanco, Afirme, Multiva, Banco del Bajío, Banco Azteca, OXXO, Coppel.

Son más de 100,000 establecimientos autorizados, consulta el portal cfe.mx en la sección medios de pago.