



Comisión Federal de Electricidad®

CFE Suministrador de Servicios Básicos
Río Ródano No. 14, colonia Cuauhtémoc,
Alcaldía Cuauhtémoc, Código Postal 06500,
Ciudad de México. RFC: C55160330CP7

TONY TIENDAS SA DE CV

AV URANO 585 PZA LAS PALMAS
PLAZA LAS PALMAS
GRANJAS DE MOCAMBO B+
C.P.94298
BOCA DEL RIO,VER

TOTAL A PAGAR:

\$233,205

(DOSCIENTOS TREINTA Y TRES MIL DOSCIENTOS CINCO PE
SOS M.N.)

NO. DE SERVICIO:886120508162

RMU:94299 12-06-01 TT19-61202 009 CFE

CUENTA:82DJ06M018200085

TARIFA:GDMTH

NO. MEDIDOR:277L4F

MULTIPLICADOR:700
NO HILOS:3

PERIODO FACTURADO:30 NOV 24-31 DIC 24

FECHA LÍMITE DE PAGO:12 ENE 25

CARGA CONECTADA kW:500

DEMANDA CONTRATADA kW:350

CORTE A PARTIR:13 ENE 25

Concepto	Consumo		Precio (MXN)	Subtotal (MXN)
	Medida <input checked="" type="checkbox"/>	Estimada <input type="checkbox"/>		
kWh base	14,452			
kWh intermedia	46,036			
kWh punta	6,867			
kW base	105			
kW intermedia	270			
kW punta	162			
KWMax	270			
kVArh	32,181			
Factor de potencia %	90.23			

Costos de la energía en el Mercado Eléctrico Mayorista				
Concepto	\$	\$/kW	\$/kWh	Importe (MXN)
Suministro	491.57	0.00	0.00	491.57
Distribución	0.00	33,455.19	0.00	33,455.19
Transmisión	0.00	0.00	11,915.10	11,915.10
CENACE	0.00	0.00	437.81	437.81
Generación B	0.00	0.00	11,289.90	11,289.90
Generación I	0.00	0.00	70,448.89	70,448.89
Generación P	0.00	0.00	11,979.48	11,979.48
Capacidad	0.00	60,804.78	0.00	60,804.78
SCnMEM(1)	0.00	0.00	417.60	417.60
TOTAL	491.57	94,259.97	106,488.78	201,240.32

Desglose del importe a pagar	
Concepto	Importe (MXN)
Cargo Fijo(3)	491.57
Energía	200,748.75
Bonificacion Factor de Potencia(3)	-201.24
Subtotal	201,039.08
IVA 16%	32,166.25
Facturacion del Periodo	233,205.33
Adeudo Anterior	0.08
Total	233,205.41

Fecha, hora y lugar de Impresión:07/01/2025 12:36:09hrsAV URANO1990COL JARDINES DE MOCAMBOBOCA DEL RIOBOCA DEL RIOVERACRUZMEXICO94299

(1) SCnMEM: Costos relacionados con los servicios del Mercado. (2) DAP: Derecho al Alumbrado Público. (3) Cargos o créditos: Diversos conceptos que se pueden incluir en el aviso recibo relacionados con el suministro.



RMU:94299 12-06-01 TT19-61202 009 CFE
01 886120508162 000000 000000000 5

82DJ06M018200085Cobranza Centralizada



\$233,205

(DOSCIENTOS TREINTA Y TRES MIL DOSCIENTOS CINCO PE
SOS M.N.)

CONSUMO HISTÓRICO

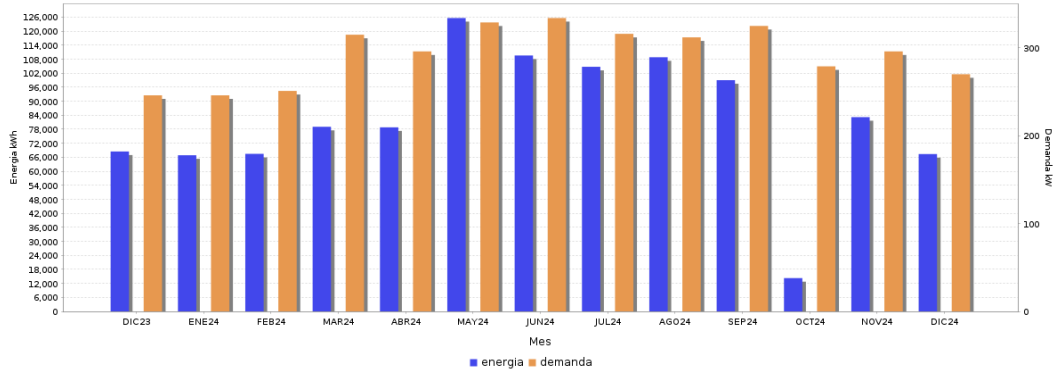

Periodo	Demanda kW	Consumo total kWh	Factor potencia %	Factor carga %	Precio medio (MXN)
DIC 23	246	68,452	89.43	37.40	2.8799
ENE 24	246	66,845	89.53	36.52	2.8619
FEB 24	251	67,445	90.10	38.61	2.9633
MAR 24	315	79,033	90.19	33.72	2.8568
ABR 24	301	18,456	90.24	42.58	2.9799
ABR 24	296	78,792	89.60	46.21	2.5756
MAY 24	329	125,588	89.71	51.31	2.5333
JUN 24	334	109,556	89.92	45.56	2.6332
JUL 24	316	104,713	89.95	44.54	2.6368
AGO 24	312	108,800	90.03	46.87	2.6740
SEP 24	325	98,983	90.45	42.30	2.7148
OCT 24	275	70,690	90.59	41.19	2.5453
OCT 24	279	14,249	90.54	42.56	2.9367
NOV 24	296	83,160	90.02	39.02	2.9957
DIC 24	270	67,355	90.23	33.53	2.9848

Datos Fiscales del Receptor Cadena Original Este documento es una representación impresa de un PPD
 RFC: RFC Razón Social: Régimen Fiscal: 000 Uso CFDI: CP: 00000 AC Folio: 000072535239 Folio Fiscal: N. Certificado del SAT: No. certificado del CSD: Fecha y hora de certificación: Unidad de medida: kWh



Instancias y recursos a disposición de los usuarios para atender quejas:



¡AVISO IMPORTANTE!

- Corte a partir de 13 ENE 25.
- El consumo responsable beneficia al medio ambiente. Utiliza lámparas de bajo consumo con tecnología LED. Nuestro compromiso es seguir conectados contigo.
- Aviso-recibo informativo. Servicio incluido en convenio de cobranza centralizada.
- Servicio a Clientes Teléfono 071.

Conoce los servicios de los diferentes suministradores: <http://usuariocalificado.cre.qob.mx/UsuarioCalificado/ListadoSuministrador>

¡Tú eliges dónde pagar!



Banco del Bienestar, Bancomer, Inbursa, Santander, Banamex, Banjercito, ScotiaBank, HSBC, CIBanco, Afirme, Multiva, Banco del Bajío, Banco Azteca, OXXO, Coppel.
Son más de 100,000 establecimientos autorizados, consulta el portal cfe.mx en la sección medios de pago.