

CORP DE SERVICIO SA DE CV

CUAUHTEMOC 804
ARTURO B DE LA GARZA
EL ROBLE SAN NICOLAS
SAN NICOLAS DE LOS G, N.L.
C.P. 66450

TOTAL A PAGAR:

\$1,463

(UN MIL CUATROCIENTOS SESENTA Y TRES PESOS M.N.)

NO. DE SERVICIO : 377151202787

PERIODO FACTURADO: 19 SEP 22 - 21 OCT 22

RMU : 66450 15-12-17 CSE -970318 002 CFE

TARIFA: GDMTO

NO. MEDIDOR: 9M161Y

MULTIPLICADOR: 1

FECHA LÍMITE DE PAGO: 06 NOV 22

CARGA CONECTADA kW: 35

DEMANDA CONTRATADA kW: 21

CORTE A PARTIR: 07 NOV 22

Concepto	No. medidor	Lectura actual		Lectura anterior		Diferencia	Totales
		Medida ●	Estimada ●	Medida ●	Estimada ●		
KWh	9M161Y	x	47779	x	47391	388	388
kW	9M161Y		11480		0	11480	11,480
kVArh	9M161Y		79		79	0	0
Mes	Días de mes	Consumo prom. diario		Energía kWh		Precios \$/kWh	
Mes	Factor de proporción	Demanda máxima \$/kW		Precios \$/kW		Importe (MXN) Factor de potencia	

Costos de la energía en el Mercado Eléctrico Mayorista				
Concepto	\$	\$/kW	\$/kWh	Importe (MXN)
Suministro	391.81	0.00	0.00	391.81
Distribución	0.00	66.19	0.00	66.19
Transmisión	0.00	0.00	68.21	68.21
CENACE	0.00	0.00	2.87	2.87
Energía	0.00	0.00	396.78	396.78
Capacidad	0.00	339.59	0.00	339.59
SCnMEM(*)	0.00	0.00	2.33	2.33
Total	391.81	405.78	470.19	1,267.78

Desglose del importe a pagar	
Concepto	Importe (MXN)
Cargo Fijo ³	391.81
Energía	875.97
2% Baja Tensión ³	25.35
Bonificación Factor de Potencia ³	32.33-
Subtotal	1,260.80
IVA 16%	201.73
Facturación del Periodo	1,462.53
Adeudo Anterior	2,091.49
Su Pago	2,091.00-
Total	\$1,463.02

(1) SCnMEM: Costos relacionados con los servicios del Mercado. (2) DAP: Derecho al Alumbrado Público. (3) Cargos o créditos: Diversos conceptos que se pueden incluir en el aviso recibo relacionados con el suministro.

Fecha, hora y lugar de impresión: 26 OCT 2022 12:48:02 hrs. HIDALGO No 801 COLONIA CENTRO SAN NICOLAS SAN NICOLAS NUEVO LEON MEXICO 66400

El Gobierno Federal trabaja contra la impunidad, con tu ayuda fortalecemos la lucha. Secretaría de la Función Pública quejas y denuncias al Teléfono:



66450 15-12-17 CSE -970318 002 CFE
01 377151202787 221106 000001463 6



75DD10B027571150

Reparitr

1

CFE-contigo



\$1,463

(UN MIL CUATROCIENTOS SESENTA Y TRES PESOS M.N.)

CONSUMO HISTÓRICO

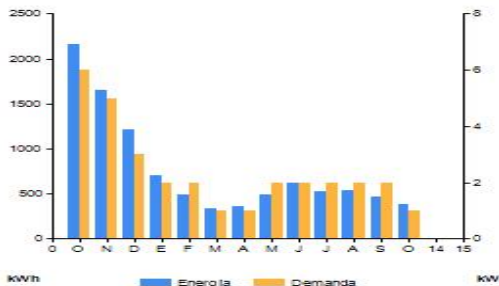

Periodo	Demanda kW	Consumo total kWh	Factor potencia %	Factor carga %	Precio medio (MXN)
OCT 21	6	2,166	99.99	26	2.2832
NOV 21	5	1,648	99.99	19	2.4960
DIC 21	3	1,217	99.99	13	2.5760
ENE 22	2	705	99.99	8	2.7874
FEB 22	2	489	99.99	5	3.6355
MAR 22	1	336	99.99	4	3.1901
ABR 22	1	354	99.99	4	3.0818
MAY 22	2	490	99.99	6	3.4526
JUN 22	2	619	99.99	7	3.0914
JUL 22	2	524	99.99	6	3.3621
AGO 22	2	539	99.99	6	3.4524
SEP 22	2	471	99.99	5	3.8263
OCT 22	1	388	99.99	4	3.2495

Datos Fiscales del Receptor Cadena Original Este documento es una representación impresa de un CFDI Pago en una sola exhibición
 CSE9703189M6 CUAUHEMOC 804 SAN NICOLAS DE LOS G, N.L. Serie: DF Folio: 000057448167 Folio Fiscal: A55BF4C9-65FF-4FC9-BFC3-B87482EBBDF N. Certificado del SAT: 00001000000507550482 No. certificado del CSD: 00001000000413089779 Fecha y Hora de certificación: 2022-10-25T17:17:39 Unidad de medida: No Aplica Método de pago: NA Régimen Fiscal: RÉGIMEN GENERAL DE LEY DE PERSONAS MORALES

||3.3|DF|000057448167|2022-10-25T17:17:39|99|00001000000413089779|1260.80|MXN|1462.53||PPD|66400|CSS|160330CP|CFE|SUMINISTRADOR DE SERVICIOS BASICOS|601|CSE9703189M6|CORP DE SERVICIO SA DE CV|G03|831018001|JKWH|Energia|1260.80|1260.80|1260.80|0002|Tasa|0.160000|201.73|002|Tasa|0.160000|201.73|201.73||



E/OS-0tAdTuIm26aC2VXTOSPRMxj8JFuAxtP2H4esYtGr359HwbeB9Oz60Hv2fKu9p7lmydbgeZ1qbb/JhgNaAqHGKwCRWqDmIdLoeSV2XmAmbM5wPecaLS3e7-ttgFTK5R
 OXGMDcPglrCkmwC4Cz2AYkNH4MLJNvgJXwfmGbcYnoMh2KkBOVplrFKHsHQB8G8aTRoe3ZOXJFK9DdvzFS+10oFTkrxMD-Fj67xnu8mhb-pad9MMW/9fPK-8gqtvqu1VT3yMtbk
 vv6dAs54PEzcv2Uv9SfRkTIPQTg92SOfTdkxhdYewpwwB5AZlzcOPmCw==

YRcy49Z7MjFH8b9Nm8UaqaOWtlnPvAn3nQofbyCGBuYcoj8z2NF8ACYvKNAOoq/vBDVYrfq1kxblmMPb2v00N4USvZcBwDOK9agfwXMy8pmAZbsX4g6XWNVU16uLc7UAZa0h
 RLmuMdfFkBF02pRjYg4OZaZJ9zozsbzkae2vQuqHDj2Mm2i15CKeAGTqE8VCG6lPUqelMbbXt10yCrAMBXwpi7m4S+390KLWooBPAACp4Wk16cgdgtYBo8Vm42FYEstw
 Fc2t9hRwScZTE8wHUSHFhxP8Wwv41bthVlfoDpc5X015xrtNdXuTyATXzAFqw1A==

Instancias y recursos a disposición de los usuarios para atender quejas:



¡AVISO IMPORTANTE!

- Corte a partir de 07 NOV 22.
- La suma de cada pequeña acción genera un gran cambio, cuidemos el medio ambiente.
- Servicio a Clientes Teléfono 071.

Conoce los servicios de los diferentes suministradores: <http://usuariocalificado.cre.cob.mx/UsuarioCalificado/ListadoSuministrador>

Circle K, 7-Eleven, Extra, Farmacias del Ahorro, Super Farmacias, Six, Walmart, Telecomm, laComer, Soriana.

Bancomer, Banorte, Bansefi, Inbursa, Santander, Banamex, Banjercito, Scotiabank, Hsbc, CIBanco, Afirme, Multiva, Banco del Bajío, Banco Azteca, Soriana, Coppel