

## FUNCIONALIDAD DE PORTAL ISUPPLIER DE COMPLEMENTO DE PAGO

---

El portal ISupplier se ha sido diseñado para que el proveedor pueda acceder y realizar la carga del Complemento de Pago

### Acceso al Isupplier:

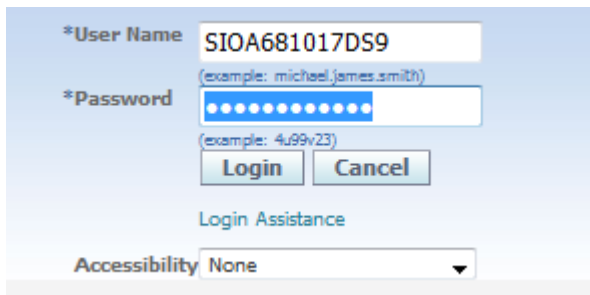

Al entrar por primera vez al portal por cuestiones de seguridad le solicitará cambio de contraseña donde tendrá que ingresar la contraseña anterior, contraseña nueva y confirmar la nueva.



El proveedor accede a Isupplier y se dirigirá a la pestaña de Carga de Documentos → Complemento de Pago



El portal se dividirá en dos partes:

- Carga de Documentos
- Documentos Cargados.

**ORACLE<sup>i</sup>Supplier Portal**

Página Inicial | Pedidos | Envíos | Finanzas | Producto | **Carga Documentos** | Consulta Documentos

Sin Addenda | Con Addenda | **Complemento de Pago**

SIOA681017DS9 - SILVA ORTEGA ALEJANDRO

---

**Carga de Documentos**

Seleccione el XML:  No file selected.

**Documentos Cargados**

\*Fecha Inicial:    
 Receptor:    
 Número de Pago:    
 Número de Factura:    
    
 Estatus:

Detalles	Compañía	Proveedor	Estatus	UUID Pago	Serie Folio	Fecha Pago	Metodo Pago	Num. Pago	Divisa Pago	Tipo Cambio Pago	Importe Total Pago	Tipo Factura	Folio Factura	Folio Fiscal	Divisa Factura
No se realizó búsqueda.															

### Carga de Documentos.

En este apartado el proveedor subirá su XML Complemento de pago.

El sistema en ese momento validará el documento de acuerdo a los lineamientos del SAT y conciliará el documento con el pago ejecutado por GEPP.

Si se recibe el complemento de pago, el sistema le mandará en ese momento al proveedor un mensaje que es válido el XML.

Si no se recibe el complemento de pago, el sistema marcará "Error" y le indicará en ese momento al proveedor el motivo por el cual no puede ser recibido.

El sistema también estará enviando notificaciones de advertencia a considerar para los siguientes Complementos de Pago.

### Documentos cargados.

En este apartado se podrá consultar únicamente toda la información de los pagos relacionado al complemento de dicho proveedor firmado en el portal. Los diferentes filtros en los cuales se podrá realizar dicha búsqueda son:

Fecha Inicial y Fecha Final: Son parámetros obligatorios que servirán de rango para seleccionar fechas de pago.

Receptor: Es la organización GEPP quien emitió el pago.

Estatus: Se podrá filtrar mediante los Conciliados (Complementos recibidos y conciliados con pago GEPP) y los Pendientes de XML (Complementos no recibidos)

Número de pago.

Número de Factura.

Cuando se han ingresado los parámetros de búsqueda, se dará click en el botón de buscar.

[Página Inicial](#) | [Pedidos](#) | [Envíos](#) | [Finanzas](#) | [Producto](#) | [Carga Documentos](#) | [Consulta Documentos](#)

Sin Adenda | Con Adenda | **Complemento de Pago**

SIOA681017DS9 - SILVA ORTEGA ALEJANDRO

**Carga de Documentos**

Seleccione el XML:  No file selected.

**Documentos Cargados**

\*Fecha Inicial: 01 Ene-2018 \*Fecha Final: 31 Ene-2018  
 Receptor:  Estatus:   
 Número de Pago:   
 Número de Factura:

Detalles	Compañía	Proveedor	Estatus	UUID Pago	Serie Folio	Fecha Pago	Metodo Pago	Num. Pago	Divisa Pago	Tipo Cambio Pago	Importe Total Pago	Tipo Factura	Folio Factura	Folio Fiscal	Divisa Factura	Importe Factura	Importe Factura Pagado	Importe Factura Pagado Base
<input type="button" value="Ocultar"/>	IRSA	SILVA ORTEGA ALEJANDRO	PENDIENTE XML COMPLEMENTO			09 Ene-2018	02 Transferencia Electrónica de Fondos.	336386	MXN	0	161979.4	STANDARD	877	6E29EB34-0E31-6EDA-3FF5-4F4CC45637CD	MXN	80989.7	80989.7	80989.7
<input type="button" value="Mostrar"/>	IRSA	SILVA ORTEGA ALEJANDRO	PENDIENTE XML COMPLEMENTO			09 Ene-2018	03 Transferencia Electrónica de Fondos.	336386	MXN	0	161979.4	STANDARD	878	5043F328-7CBF-EFFC-83D8-44818688F08F	MXN	80989.7	80989.7	80989.7

Como pueden observar se contiene la información más relevante de pagos y facturas a nivel lineal a fin de que sea más manejable y entendible la información.

Cabe señalar que también cuenta con la información de "Detalles" el cual tendrá la información de las organizaciones emisoras y receptoras.

Detalles	Compañía	Proveedor	Estatus	UUID Pago	Serie Folio	Fecha Pago	Metodo Pago	Num. Pago	Divisa Pago	Tipo Cambio Pago	Importe Total Pago	Tipo Factura	Folio Factura	Folio Fiscal	Divisa Factura	Importe Factura	Importe Factura Pagado	Importe Factura Pagado Base
<input type="button" value="Ocultar"/>	IRSA	SILVA ORTEGA ALEJANDRO	PENDIENTE XML COMPLEMENTO			09 Ene-2018	03 Transferencia Electrónica de Fondos.	336386	MXN	0	161979.4	STANDARD	877	6E29EB34-0E31-6EDA-3FF5-4F4CC45637CD	MXN	80989.7	80989.7	80989.7

**Razon Social Pagadora**    **RFC Pagadora**    **Banco Ordenante**    **Cuenta Ordenante**    **RFC Beneficiario**    **Proveedor**    **Banco Beneficiario**    **Cuenta Beneficiario**  
 Industria de Refrescos, S. de R.L. de C.V. IRE82080SHA3    BANAMEX    002180000095450428    SIOA681017DS9    SILVA ORTEGA ALEJANDRO    BANAMEX    002180096079236368

También se contará con la funcionalidad de exportar los resultados mostrados a un archivo de Excel (.CSV).

Solo se le da click en el botón de "Exportar CSV" e inmediatamente se mostrara una ventana emergente para guardar el archivo, le damos click en OK.

**Nota: La ventana emergente depende de la configuración local del equipo ya que se puede tener la configuración en donde te abre directamente el Excel. (Se marca el checkbox en cuestión)**

Personalize "Documentos Cargados"

**Documentos Cargados**

\*Fecha Inicial: 01-Jan-2018 \*Fecha Final: 05-Jan-2018  
 Receptor:  Proveedor:   
 Número de Pago:  Estatus:   
 Número de Factura:

Personalize Advanced Table: (Fu:DocumentosTbl)

Detalles	Compañía	Proveedor	Estatus	UUID Pago	Serie Folio	Fecha Pago	Metodo Pago	Num. Pago	Divisa Pago	Tipo Cambio Pago	Importe Total Pago	Tipo Factura	Folio Factura	Folio Fiscal	Divisa Factura	Importe Factura	Importe Factura Pagado	Importe Factura Pagado Base
<input type="button" value="Show"/>	ELECTROPURA SA DE CV	LOGISTICA NAVES SA DE CV	PENDIENTE XML COMPLEMENTO			02-Jan-2018	03 Transferencia Electrónica de Fondos.	287081	MXN	0	57120	STANDARD	522					
<input type="button" value="Show"/>	ELECTROPURA SA DE CV	LOGISTICA NAVES SA DE CV	PENDIENTE XML COMPLEMENTO			02-Jan-2018	03 Transferencia Electrónica de Fondos.	287081	MXN	0	57120	STANDARD	M4131					
<input type="button" value="Show"/>	ELECTROPURA VILLARREAL JOSE FELIX	LOZANO	PENDIENTE XML COMPLEMENTO			02-Jan-2018	03 Transferencia Electrónica de Fondos.	287082	MXN	0	10267.63	STANDARD	A175					
<input type="button" value="Show"/>	IRSA	CONTROL Y	PENDIENTE XML			02-Jan-2018	03 Transferencia	336130	MXN	0	122688	DEBIT	CSA200350409720					

Opening DocumentosCargados.csv

You have chosen to open:

DocumentosCargados.csv  
 which is: CSV file  
 from: http://mx.geppf12.gepp.pvt:8021

What should Firefox do with this file?

Open with: Bloc de notas (default)

Save File

Do this automatically for files like this from now on.

Por lo que visualizamos ya un archivo de tipo .CSV para poderlo abrir en Excel.

Nombre	Fecha de modificación	Tipo	Tamaño
DocumentosCargados(2).csv	23/03/2018 05:35 p.m.	Archivo CSV	

	A	B	C	D	E	F	G	H	I	J	K	L	M
1	Compañía	Proveedor	Estatus	Uuid Pago	Serie Folio	Fecha Pago	Metodo Pag	Numero Pag	Divisa Pago	Tipo Cambio	Importe Tot	Tipo Factura	Folio Factura
2	IRSA	SILVA ORTEGA ALEJANDRO	PENDIENTE XML COMPLEMENTO			09/01/2018 03	Transfere	336386	MXN	0	161979.4	STANDARD	877
3	IRSA	SILVA ORTEGA ALEJANDRO	PENDIENTE XML COMPLEMENTO			09/01/2018 03	Transfere	336386	MXN	0	161979.4	STANDARD	878

Otra opción para "Exportar a CSV" una vez dándole click en el botón, es ir a la carpeta donde se almacena su descarga, obviamente dependiendo de la información este tomara minutos para completar dicha descarga. Como pueden observar en la siguiente imagen de primera instancia genero dos archivos de tipo: csv.part y csv.

Nombre	Fecha de modificación	Tipo	Tamaño
DocumentosCargados(3).csv.part	23/03/2018 06:22 p.m.	Archivo PART	88 KB
DocumentosCargados(3).csv	23/03/2018 06:22 p.m.	Archivo CSV	0 KB

El archivo tipo csv.part será el encargado de estar procesando la información a descargar. (Pueden darle F5 para ir refrescando la descarga y se darán cuenta que el tamaño del archivo ira incrementándose) Podrán darse cuenta cuando haya concluido la descarga, cuando el archivo tipo csv.part haya desaparecido en automático y solo quedando el archivo .csv delimitado por Pipes (|).

Nombre	Fecha de modificación	Tipo	Tamaño
DocumentosCargados(3).csv	23/03/2018 06:27 p.m.	Archivo CSV	4,334 KB

Hay varias maneras de abrir dicho archivo .CSV dependiendo de la configuración que se tengan en su equipo local

1. Si tu equipo está configurado que tu Separador de Listas sea el Pipe (|) ubicad dicha configuración en el panel de Control -> Configuración Regional y de Idioma -> Configuración Adicional, el archivo se abrirá de manera automática con la delimitación y formato correcto tal y como se visualizan en las siguientes imágenes:

Panel de control > Buscar en el Panel de control

### Ajustar la configuración del equipo

Ver por: Categoría ▾

- Sistema y seguridad**  
 Revisar el estado del equipo  
 Hacer una copia de seguridad del equipo  
 Buscar y corregir problemas
- Cuentas de usuario**  
 Cambiar el tipo de cuenta
- Apariencia y personalización**  
 Cambiar el tema  
 Cambiar fondo de escritorio  
 Ajustar resolución de pantalla
- Redes e Internet**  
 Ver el estado y las tareas de red  
 Elegir grupo en el hogar y opciones de uso compartido
- Reloj, idioma y región**  
**Cambiar teclados u otros métodos de entrada**  
 Cambiar el idioma para mostrar
- Hardware y sonido**  
 Ver dispositivos e impresoras  
 Agregar un dispositivo  
 Conectarse a un proyector  
 Ajustar parámetros de configuración de movilidad de uso frecuente
- Programas**  
 Desinstalar un programa  
 Obtener programas
- Accesibilidad**  
 Permitir que Windows sugiera parámetros de configuración  
 Optimizar la presentación visual

Configuración regional y de idioma

Formatos Ubicación Teclados e idiomas Administrativo

Formato: Español (México)

Formatos de fecha y hora

Fecha corta: dd/MM/aaaa

Fecha larga: dddd, dd' de 'MMMM' de 'aaaa

Hora corta: hh:mm tt

Hora larga: hh:mm:ss tt

Primer día de la semana: domingo

¿Qué significa la notación?

Ejemplos

Fecha corta: 20/06/2018

Fecha larga: miércoles, 20 de junio de 2018

Hora corta: 12:03 p.m.

Hora larga: 12:03:51 p.m.

Configuración adicional...

Obtener información en línea acerca de cómo cambiar idiomas y formatos regionales

Números Moneda Hora Fecha

Ejemplo

Positivo: 123,456,789.00 Negativo: -123,456,789.00

Símbolo decimal: .

Número de dígitos decimales: 2

Símbolo de separación de miles: ,

Número de dígitos en grupo: 123,456,789

Símbolo de signo negativo: -

Formato de número negativo: -1.1

Mostrar ceros a la izquierda: 0.7

Separador de listas: |

Sistema de medida: Métrico

Dígitos estándar: 0123456789

Usar dígitos nativos: Nunca

Haga clic en Restablecer para restaurar la configuración predeterminada de números, moneda, hora y fecha.

Restablecer

Aceptar Cancelar Aplicar

Si es así solo se abre como cualquier archivo de Excel y ya se mostrara con el formato correcto:

The image shows a file explorer window titled 'Abrir' (Open) with the following file list:

Nombre	Fecha
DocumentosCargados(8).csv	19/06
p8509466_R12.CE.B_R12_GENERIC (2).zip	19/06
p8509466_R12.CE.B_R12_GENERIC (1).zip	19/06
oie_ouptus.zip	18/06
Expense_Report_Export_120618.html	18/06
OIE_DATA_FIX_PKGv3 (1).sql	18/06
Internet_Expenses_Analyzer_output_230518.html	18/06
OIE_DATA_FIX_PKGv3.sql	18/06
p20584113_R12.POS.B_R12_GENERIC.zip	16/06
OPTIM_DA_GATHER.zip	16/06
p24692565_R12.AP.B_R12_GENERIC(1).zip	15/06
p17956201_R12.AP.B_R12_GENERIC(2).zip	15/06

Below the file explorer is a screenshot of an Excel spreadsheet. The active cell is H7, containing the value 302955. The spreadsheet contains the following data:

	A	B	C	D	E	F	G	H	I	J	K	L	M	N
	Compañía	Proveedor	Estatus	Uuid Pago	Serie Folio	Fecha Pago	Metodo Pag	Numero Pag	Divisa Pago	Tipo Cambio	Importe Tot	Tipo Factura	Folio Factura	Folio Fiscal
1	EMSA	CONSORCIO	PENDIENTE			02/01/2018	03 Transfere	302956	MXN	0	207641.43	STANDARD	B37945	
2	EMSA	OPERAGUA	PENDIENTE			03/01/2018	b. 02 Chequ	52255	MXN	0	482.15	PREPAYMEN	482-1812201	
3	EMSA	OPERAGUA	PENDIENTE			03/01/2018	b. 02 Chequ	52254	MXN	0	482.15	PREPAYMEN	482-1812201	
4	EMSA	BCD TRAVEL	PENDIENTE			02/01/2018	03 Transfere	302955	MXN	0	13283.87	STANDARD	CSZPSPBC19	
5	EMSA	BCD TRAVEL	PENDIENTE			02/01/2018	03 Transfere	302955	MXN	0	13283.87	STANDARD	CSZPSPBC15	
6	EMSA	BCD TRAVEL	PENDIENTE			02/01/2018	03 Transfere	302955	MXN	0	13283.87	STANDARD	CSZPSPHOSF	
7	EMSA	BCD TRAVEL	PENDIENTE			02/01/2018	03 Transfere	302955	MXN	0	13283.87	STANDARD	CSZTFEENOV	
8	EMSA	BCD TRAVEL	PENDIENTE			02/01/2018	03 Transfere	302955	MXN	0	13283.87	STANDARD	A42005376	8d8c3b37-47
9	EMSA	REGIO GAS	PENDIENTE			02/01/2018	03 Transfere	302954	MXN	0	17285.53	STANDARD	A42005375	09e408b3-05
10	EMSA	REGIO GAS	PENDIENTE			02/01/2018	03 Transfere	302954	MXN	0	17285.53	STANDARD	A42005383	5fcb4814-f00
11	EMSA	REGIO GAS	PENDIENTE			02/01/2018	03 Transfere	302954	MXN	0	17285.53	STANDARD	A42005380	970df35f-80c
12	EMSA	REGIO GAS	PENDIENTE			02/01/2018	03 Transfere	302954	MXN	0	17285.53	STANDARD	A42005377	47be86a2-2f
13	EMSA	REGIO GAS	PENDIENTE			02/01/2018	03 Transfere	302954	MXN	0	17285.53	STANDARD	A42005382	2937f9dd-dd
14	EMSA	REGIO GAS	PENDIENTE			02/01/2018	03 Transfere	302954	MXN	0	17285.53	STANDARD		

- En dado caso que no conozcamos que delimitador se tiene configurado o se tenga la coma (,) como delimitador por default en su configuración local, se recomienda renombrar la extensión del archivo generado a .txt en vez de .csv para tener el formato idóneo, por ejemplo:

DocumentosCargados(8).csv → DocumentosCargados(8).txt



DocumentosCargados(8).csv - Excel

## Abrir

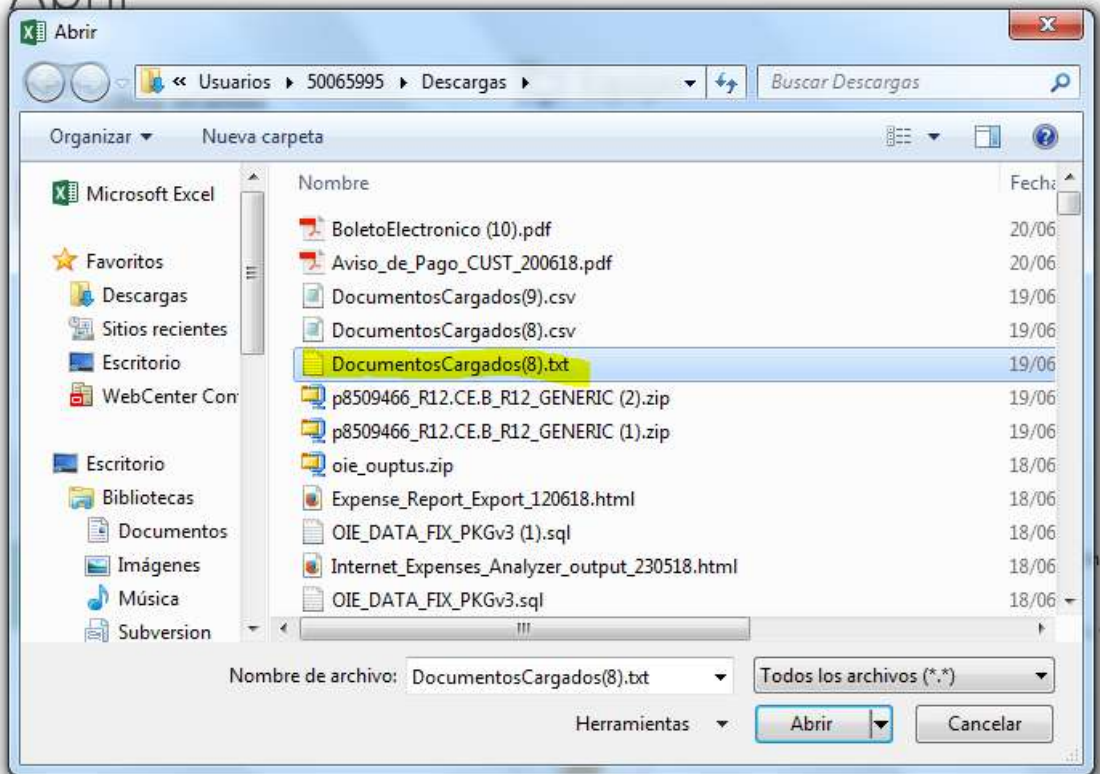

Seleccionar la opción "Delimitados" y la opción "Mis datos tienen encabezados".

Asistente para importar texto - paso 1 de 3

El asistente estima que sus datos son Delimitados.  
Si esto es correcto, elija Siguiente, o bien elija el tipo de datos que mejor los describa.

Tipo de los datos originales

Elija el tipo de archivo que describa los datos con mayor precisión:

Delimitados - Caracteres como comas o tabulaciones separan campos.

De ancho fijo - Los campos están alineados en columnas con espacios entre uno y otro.

Comenzar a importar en la fila:  Origen del archivo:

Mis datos tienen encabezados

Vista previa del archivo C:\Users\50065995\Downloads\DocumentosCargados(8).txt.

	Compañía	Proveedor	Estatus	Uuid Pago	Serie Folio	Fecha Pago	Metodo Pago	Numero Pago	Divisi
1	EMSA	CONSORCIO MEXI GAS SA DE CV	PENDIENTE XML COMPLEMENTO			2018-01-02	03	Transferenci	
3	EMSA	OPERAGUA IZCALLI OPDM	PENDIENTE XML COMPLEMENTO			2018-01-03	b.	02	Cheque Nomir
4	EMSA	OPERAGUA IZCALLI OPDM	PENDIENTE XML COMPLEMENTO			2018-01-03	b.	02	Cheque Nomir
5	EMSA	BCD TRAVEL SA DE CV	PENDIENTE XML COMPLEMENTO			2018-01-02	03	Transferencia Electr	

Seleccionar la opción "Otro" y colocar el signo del Pipe (|) y presionar el botón siguiente.

Asistente para convertir texto en columnas - paso 2 de 3

Esta pantalla le permite establecer los separadores contenidos en los datos. Se puede ver cómo cambia el texto en la vista previa.

Separadores

Tabulación

Punto y coma

Coma

Espacio

Otro:

Considerar separadores consecutivos como uno solo

Calificador de texto:

Vista previa de los datos

Compañía	Proveedor	Estatus	Uu
EMSA	CONSORCIO MEXI GAS SA DE CV	PENDIENTE XML COMPLEMENTO	
EMSA	OPERAGUA IZCALLI OPDM	PENDIENTE XML COMPLEMENTO	
EMSA	OPERAGUA IZCALLI OPDM	PENDIENTE XML COMPLEMENTO	
EMSA	BCD TRAVEL SA DE CV	PENDIENTE XML COMPLEMENTO	



Presionar el botón Finalizar y ya obtendrán el archivo en el formato correcto.

Asistente para convertir texto en columnas - paso 3 de 3

Esta pantalla permite seleccionar cada columna y establecer el formato de los datos.

Formato de los datos en columnas

General  
 Texto  
 Fecha: DMA  
 No importar columna (saltar)

'General' convierte los valores numéricos en números, los valores de fechas en fechas y todos los demás valores en texto.

Avanzadas...

Destino: SAS1

Vista previa de los datos

General	General	General	Ge
Compañía	Proveedor	Estatus	Ju
EMSA	CONSORCIO MEXI GAS SA DE CV	PENDIENTE XML COMPLEMENTO	
EMSA	OPERAGUA IZCALLI OPDM	PENDIENTE XML COMPLEMENTO	
EMSA	OPERAGUA IZCALLI OPDM	PENDIENTE XML COMPLEMENTO	
EMSA	BCD TRAVEL SA DE CV	PENDIENTE XML COMPLEMENTO	

ARCHIVO INICIO INSERTAR DISEÑO DE PÁGINA FÓRMULAS DATOS REVISAR VISTA DESARROLLADOR BI Publisher WebCenter Content

Calibri 11 A A Ajustar texto General Formato condicional Dar formato como tabla Estilos de celda Insertar Eliminar Formato Celdas

Portapapeles Fuente Alineación Número Estilos Celdas

H7 : X ✓ fx 302955

	A	B	C	D	E	F	G	H	I	J	K	L	M	N	O
1	Compañía	Proveedor	Estatus	Uuid Pago	Serie Folio	Fecha Pago	Metodo Pago	Numero Pag	Divisa Pago	Tipo Cambio	Importe Tot	Tipo Factura	Folio Factura	Folio Fiscal	
2	EMSA	CONSORCIO	PENDIENTE			02/01/2018	03 Transfere	302956	MXN	0	207641.43	STANDARD	B37945		
3	EMSA	OPERAGUA I	PENDIENTE			03/01/2018	b. 02 Chequ	52255	MXN	0	482.15	PREPAYMEN	482-1812201		
4	EMSA	OPERAGUA I	PENDIENTE			03/01/2018	b. 02 Chequ	52254	MXN	0	482.15	PREPAYMEN	482-1812201		
5	EMSA	BCD TRAVEL	PENDIENTE			02/01/2018	03 Transfere	302955	MXN	0	13283.87	STANDARD	CSZPSPBC19		
6	EMSA	BCD TRAVEL	PENDIENTE			02/01/2018	03 Transfere	302955	MXN	0	13283.87	STANDARD	CSZPSPBC15		
7	EMSA	BCD TRAVEL	PENDIENTE			02/01/2018	03 Transfere	302955	MXN	0	13283.87	STANDARD	CSZPSPHOSF		
8	EMSA	BCD TRAVEL	PENDIENTE			02/01/2018	03 Transfere	302955	MXN	0	13283.87	STANDARD	CSZTFEENOV		
9	EMSA	REGIO GAS	PENDIENTE			02/01/2018	03 Transfere	302954	MXN	0	17285.53	STANDARD	A42005376	8d8c3b37-47	
10	EMSA	REGIO GAS	PENDIENTE			02/01/2018	03 Transfere	302954	MXN	0	17285.53	STANDARD	A42005375	09e408b3-05	
11	EMSA	REGIO GAS	PENDIENTE			02/01/2018	03 Transfere	302954	MXN	0	17285.53	STANDARD	A42005383	5fcb4814-f00	
12	EMSA	REGIO GAS	PENDIENTE			02/01/2018	03 Transfere	302954	MXN	0	17285.53	STANDARD	A42005380	970df35f-80c	
13	EMSA	REGIO GAS	PENDIENTE			02/01/2018	03 Transfere	302954	MXN	0	17285.53	STANDARD	A42005377	47be86a2-2f	
14	EMSA	REGIO GAS	PENDIENTE			02/01/2018	03 Transfere	302954	MXN	0	17285.53	STANDARD	A42005382	2937f9dd-dd	